JUNIO-JULIO 2001

PENTHOUSE COMIX

SÓLO PARA ADULTOS

número 46
425 PTAS.
ARGENTINA $ 4.50

LLEGA UN VERANO CALIENTE

con ÉDIKA, BERNET, SANDOVAL, DANIDE Y MUCHOS MÁS

84 páginas del mejor cómic erótico internacional

ANIME VIDEO

2 PELÍCULAS POR SÓLO 1.995 Ptas.

ANIMEX

¡LO MÁS CALIENTE DEL PORNO ANIMADO JAPONÉS!

¡8ª ENTREGA!
¡Ya en tu kiosco!

Exclusivamente para mayores de 18 años
PELICULA CLASIFICADA X

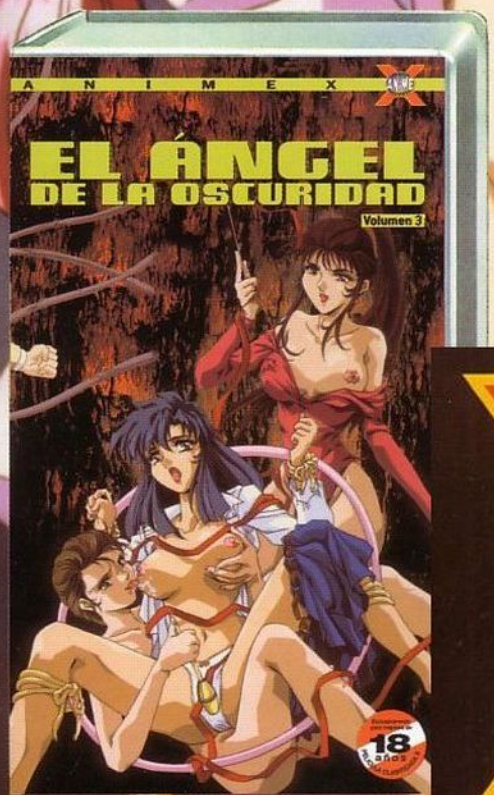

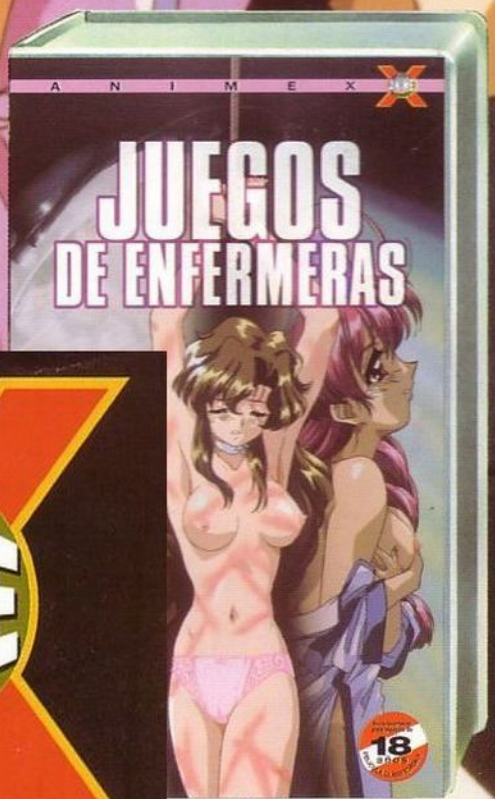

ANIME VIDEO

PENTHOUSE COMIX

"En colaboración con Penthouse Internacional, Ltd."

"PENTHOUSE COMIX es una marca propiedad de Penthouse International, Ltd. y es utilizada únicamente bajo licencia."
Copyright © Penthouse International, Ltd. 2001 para todas las historietas, excepto Kati Polvos Mágicos © Ismael Ferrer, Emma © Raule & Roger, La sombra de Afrodita © Sergio Sandoval & Ismael Ferrer, Sarvan © Bernet & Segura, Cyp Othown © Manuel Ferrer, Tú a lo tuyo © Perezzero-Lanegra, Caveman © Tayyar Özkan, Susana © Danide, Veterinario de playa © Edika/Fluide Glacial-Patente internacional Hypen.

JUNIO - JULIO 2001
PENTHOUSE COMIX Nº 46
Director: Jordi Coll
Diseño: Miquel Aparici
Coordinación: Maite Quilez
Redacción: Amparo Latorre y Fina Villanueva
Maquetación: Joaquín Lecina, Paco Morente, Roger Palacín, Montserrat Planas y Eli Alonso
Traducción: Enrique Sánchez Abulí

Edita: EUROPE STAR PUBLICACIONES, S.A.
Avda. Diagonal, 468, 5° A-C
08006 - BARCELONA
Tfno: (93) 292 22 17
Director Gerente: Andrés Pontón

Imprime: PRINTER Industria Gráfica, C.N.II, Cuatro Caminos s/n. 08620-Sant Vicenç dels Horts, Barcelona. Fotomecánica: DIGITAL SCREEN, Numancia, 73 5°D. Distribución: COEDIS, S.A. Tel. (93)680.03.60. Molins de Rei, Barcelona. Depósito Legal: B-24092-1994.
Prohibida la reproducción total o parcial, aún citando su procedencia, sin previa autorización de la Editorial. Printed in Spain. Precio Canarias, Ceuta y Melilla 425 ptas., incluidos gastos de envio.

Penthouse COMIX:
BOB GUCCIONE
Chairman.
GENERAL MEDIA COMMUNICATIONS, INC.
U.S. edition.
Int. Division Dir.: George Rojas
Development Mgr.: Chris G. Calvosa (U.S.A.)
Editorial and Advertising Offices
New York: 11 Penn Plaza, 12 Floor, New York, NY 10001-2006;
Tel. (212) 702-6000.
Fax (212) 702-6270.

DISTR. CAP. FED. R. TROISI Y ASOC.
Interior D&S, S.A.
Santa Elena, 381 Cap. Fed.
Tel. 301-1420 • Fax 301-1411

1 PORTADA
por Roger Ibáñez

4 EMMA
por Raule & Roger

14 LA SOMBRA DE AFRODITA
por Sergio Sandoval & Ismael Ferrer

19 SARVAN Cap.7
por Segura & Bernet

30 SEDUCCIÓN Y ABANDONO
Tayyar Özkan

34 KATI, POLVOS MÁGICOS
por Ismael Ferrer

44 VETERINARIO DE PLAYA
por Édika

51 SUSANA
por Danide

57 LA HISTORIA DEL ARTE ERÓTICO
por Tayyar Özkan

60 CYP OTHOWN
por Manel Ferrer

73 TÚ A LO TUYO
por Perezzero - Lanegra

EMMA
¡NO PUEDO CREERLO! ES MÁS FÁCIL TOPARSE CON BATMAN QUE CONTIGO.
VENGO DE COMPRAR UNAS COSILLAS ¿CÓMO ESTÁS, RAQUEL?
JAMÁS ESTUVE TAN NERVIOSA, LA VERDAD.
ESTA TARDE PRESENTO MI TESIS DOCTORAL ¡POR FIN!
ESO ES GENIAL. TE DESEO MUCHA SUERTE.
LA NECESITARÉ.
OYE, ISMA, SI NO LLEGO DEMASIADO TARDE, ME PASARÉ POR TU PISO.

ISMAEL
¿SÍ?
.....
OLVÍDALO. NOS VEMOS LUEGO.
YA ESTOY EN CASA, CARIÑO.
HOLA, MI VIDA. ME PARECIÓ OÍRTE PERO NO ESTABA SEGURA.

ESPERO QUE TE HAYAS ACORDADO DEL PAN DE MOLDE. NO NOS QUEDA NADA.
OPS! LO OLVIDÉ, PERO...
EN LUGAR DE PAN HE COMPRADO ESTO. ¡FELIZ CUMPLEAÑOS, EMMA!
¡DIOS! ES... PRECIOSO...
VOY A PROBÁRMELO AHORA MISMO, TÁPATE LOS OJOS.
VALE, VALE, ME LOS TAPO.
VAMOS ¿FALTA MUCHO?
YA PUEDES MIRAR, IMPACIENTE.
¿QUÉ TAL ME QUEDA?

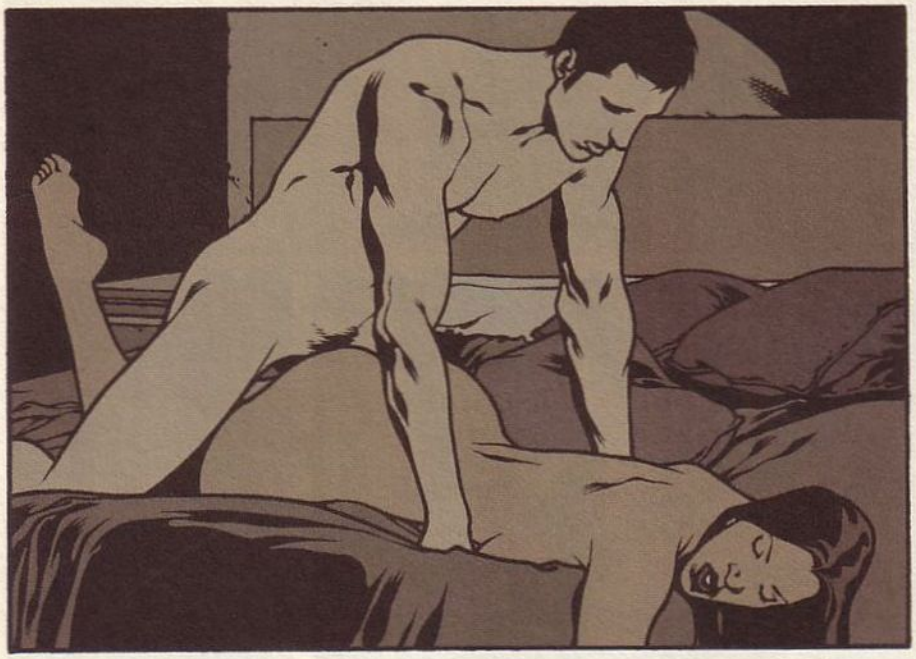

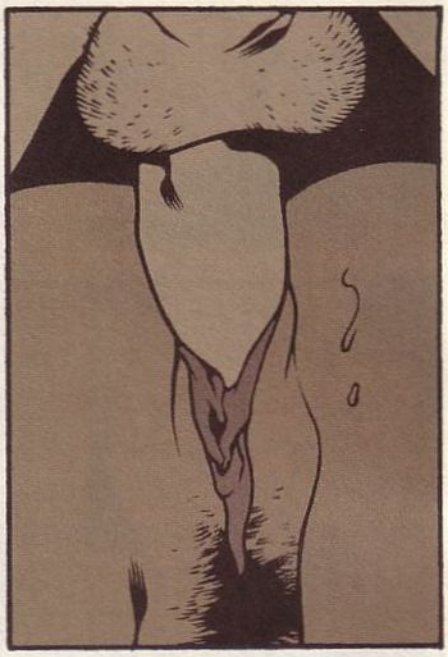

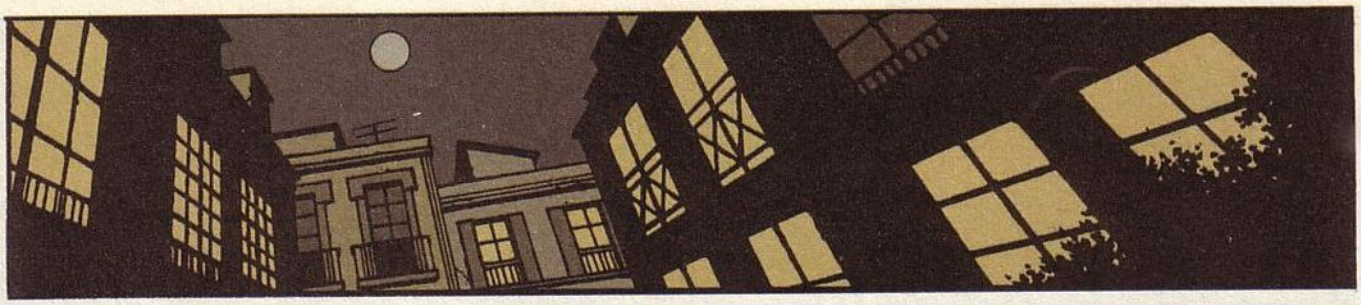

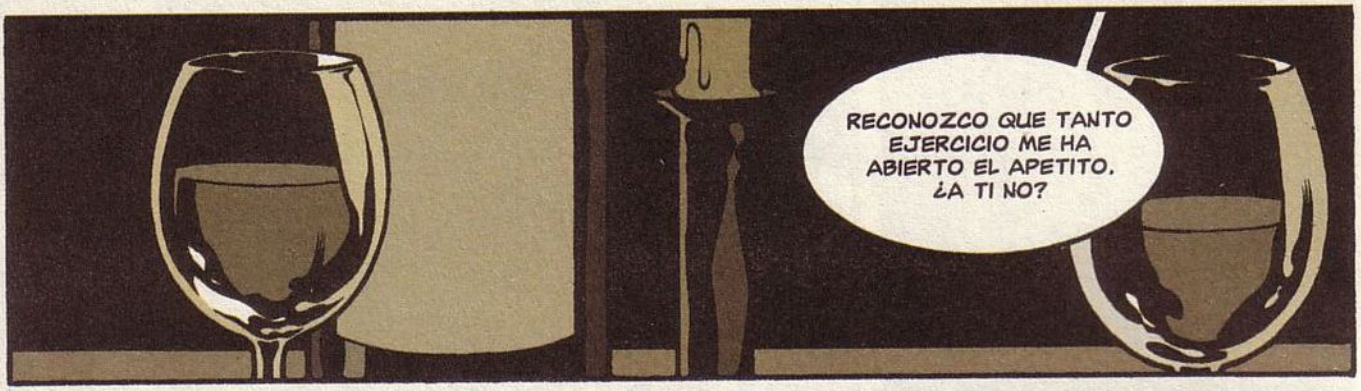
RECONOZCO QUE TANTO EJERCICIO ME HA ABIERTO EL APETITO. ¿A TI NO?

QUIERO PROPONER UN BRINDIS POR ESTE MOMENTO TAN ESPECIAL.
CARIÑO, PROCURA QUE SEA ANTES DE QUE SE ENFRÍE LA CENA.

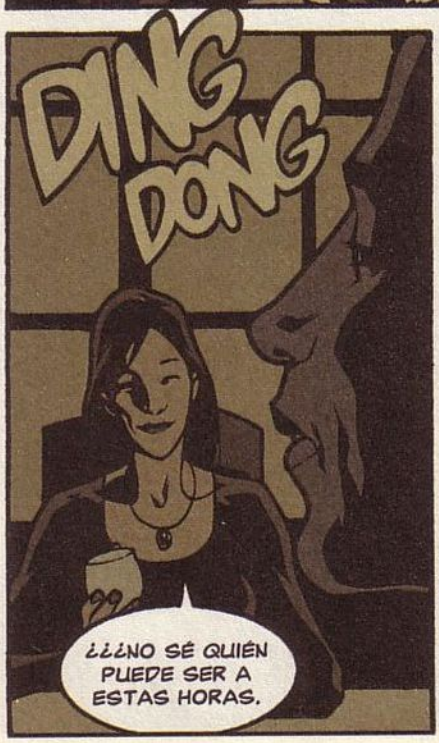
DING DONG
¿¿¿NO SÉ QUIÉN PUEDE SER A ESTAS HORAS.

VOY A VER

AH, ERES TÚ, RAQUEL.
SÉ QUE ES MUY TARDE, PERO NO PODÍA ESPERAR.
¡PUEDES FELICITARME, ISMAEL, LES HE IMPRESIONADO!
¿PERDONA?.....
MI TESIS DOCTORAL, ¿RECUERDAS?
HE DEJADO CON LA BOCA ABIERTA A UN MONTÓN DE VEJESTORIOS CON MI TRABAJO SOBRE LA MONOGAMIA CELULAR.
OH, CLARO... TU TESIS. SABÍA QUE PARA UNA CHICA TAN LISTA SERÍA COSER Y CANTAR.
TE VEO UN POCO RARO ¿TE ENCUENTRAS BIEN?
¿POR QUÉ NO IBA A ESTARLO?
BUENO... SÉ QUE HOY HACE UN AÑO DE... DE LA MUERTE DE EMMA
ME DABA MIEDO QUE TE DEPRIMIERAS O ALGO ASÍ
SUPONGO QUE ESTOS ANIVERSARIOS SON ESPECIALMENTE JODIDOS...
QUIERO QUE SEPAS... QUE ME PREOCUPAS.

ESTOY BIEN.
¿SABES? ME HAN REGALADO UN PAR DE ENTRADAS PARA IR AL TEATRO ESTA NOCHE. SI QUIERES...
DICEN QUE ES UNA OBRA MUY DIVERTIDA.
SALIR UN POCO POR AHÍ TE SENTARÁ BIEN.
OH.
NO. NO SABÍA QUE ESPERABAS VISITA.
SI... ESTO... SI QUIERES PODEMOS IR EN OTRA OCASIÓN.
CLARO.
ME VOY A DESCANSAR HA SIDO UN DÍA TERRIBLE, JE.
ADIÓS, RAQUEL.
CLAP

¿QUIÉN ERA, MI VIDA?
RAQUEL, NO ERA NADA IMPORTANTE.

VEO QUE NO TIENES DEMASIADA HAMBRE.
¿DE QUÉ ESTÁBAMOS HABLANDO, EMMA? AH, SÍ...

UN MES DESPUÉS.
LA SOMBRA DE AFRODITA
NO PUEDEN ENTRAR SIN AUTORIZACIÓN.
NO ME JODA!
TRAIGO AL SR. TAKAHASHI. ESTÁ GRAVE.
DE ACUERDO, HAGAN SU ENTRADA EN EL HANGAR 09.
SANDOVAL & FERRER
NO SE PREOCUPE SR. YA LLEGAMOS AL EDIFICIO. VERGUER LE ATENDERÁ ENSEGUIDA.
ESA... ESA MALDITA PUTA.
09
TZNN

BIENVENIDO AL EDIFICIO VER...
NO HAY TIEMPO. LLÉVEME ANTE EL DR. VERGUER ¡ENSEGUIDA!
EL DR. VERGUER ESTÁ EN SU DESPACHO, AHORA MISMO LE AVISO.
CHAS
CHAS
CHAS
SANDY
HACE YA VARIAS SEMANAS QUE SE FUE.
CHAS
CHAS
CHAS
CHAS
CHAS
¿DÓNDE ESTARÁ?
CULPA MÍA... FUI POCO CUIDADOSO.
TODOS MIS INTENTOS POR LOCALIZARLA SE HAN IDO AL TRASTE. YA NO SÉ DÓNDE BUSCAR.
SR. VERGUER ACABA DE LLEGAR EL SR. TAKAHASHI, PARECE GRAVE
SU SECRETARIO DESEA HABLAR CON USTED INMEDIATAMENTE

EEE... DE ACUERDO. UN MOMENTO...
ESTE HOMBRE NO VA A ESPERARSE NI UN SEGUNDO MÁS...
¡MIERDA, MIERDA!
QUE PASE.
¡CHAC!
TZNN
VERGUER, ES UN PLACER CONOCERLE.
SOY EL SECRETARIO PERSONAL DEL SR. TAKAHASHI PRECISAMOS INMEDIATAMENTE DE SU AYUDA Y DISCRECIÓN.
ESTÁ BIEN, VEAMOS QUÉ LE OCURRE.
SNIF SNIF

YAAA
QUÍTESE LA ROPA
BSS BSS BSS
MI SR. QUIERE QUE LE DIGA QUE LE AGRADECE SU ATENCIÓN...
... Y QUE SERÁ MUY GENEROSO SI TODO SALE BIEN.
...
GRACIAS, PERO NO NECESITO SU DINERO... LE COBRARÉ LO QUE ES JUSTO.
¡ESA HERIDAS SON COMO LAS QUE ME HIZO SANDY!
¡LA PUTA... NO HARÁ MÁS DAÑO!

CONTINUA EN LA PÁGINA 68

SARVAN

LA SANGRE DE LOS DIOSES

¿Y AHORA QUÉ, SARVAN?
¡ESPERAR! ... ES SABIHUAN QUIEN DECIDE, NO NOSOTROS.
MMMMMMMM
OOOWW
¿CREES QUE ÉL PODRÁ DESPERTAR CON SUS CONJUROS LO QUE TUS CARICIAS NO HAN LOGRADO DESPERTAR... SERÁN MÁS HÁBILES SUS MANOS?
¡¡MIRADME ARDIENTES HEMBRAS!!... ¡¡ESTOY MACIZO CUAL GHIRULL!! TODAS ME DESEAÍS PARA ALIVIAR LA SOLEDAD DE VUESTRAS NOCHES... ¡PERO CUIDADO! LOS DIOSES ME HICIERON UNA OFRENDA... NI LA PROPIA SARVAN, LA DESEADA, PUEDE VENCER MI IMPOTENCIA.
¿ACASO MIENTO? ...TÚ MEJOR QUE NADIE LO SABES.
¡¡OOOOHHH SABIHUAN!!... COMPADÉCETE DE MÍ... ¡¡VEN A SANAR MI GÉLIDA ENTREPIERN...!!
CRACK
¡¡DEJA DE ATORMENTARTE...!!
2-7

¡¡YO!!... ¡¡ATORMENTARME YO!!... ME HAS HECHO TRAGAR COCCIONES DE CARROÑA DE PARTURIENTA... AFRODISÍACOS DE RULKS VENTRUDOS... HE REALIZADO MIL RITOS DE FERTILIDAD... CHUPADO TUÉTANO DE LAGARTO CORNUDO... BAÑADO EN ESPERMA DE DOMKOKS... ¿Y DICES QUE...? ¡¡QUE TE PARTA UN RAYO!!
ESPERA TÚ AL SABIHUAN SI ASÍ LO DESEAS... ¡SI ES QUE EXISTE!
¡¡EXISTE, ES Y TE ESPERA!!... NO INSULTES MÁS SU BONDAD AL DUDARLO.
SEGUIDME, FALTA POCO PARA LA SELECCIÓN DE LOS AFORTUNADOS QUE SERÁN CURADOS POR LA MANO DE MI AMO... ¡VENID!
ALELUYA... ALELUYA... CAMINAMOS HACIA LA CURACIÓN.
DIME... ¿PODRÁ SABIHUAN ENDEREZAR TUS MIEMBROS DEFORMES?... ¿TAN SABIO ES?
¡¡JJJJJIIIIIIII!!... YO ESTOY YA CURADO ...SOY SU OBRA PERFECTA... MI CUERPO ES SÓLO UN REFLEJO DE SU PODER... ¡¡JIJIJIIIIIII!!
3-7

REUNIDOS CON LOS QUE ESPERAN... PRONTO SERÁ LA SELECCIÓN... BAJAD... ¡BAJAD RÁPIDO!

¡TUUUTTTH!!

¡¡RÁPIDO... RÁPIDO... SUENA EL CUERNO... ES LA HORA DE LA SELECCIÓN!!

¿QUÉ ES ESE RUGIDO?

WRRRRRRR

¡WRAAAAAAMMMMMM

BERNET

4-7

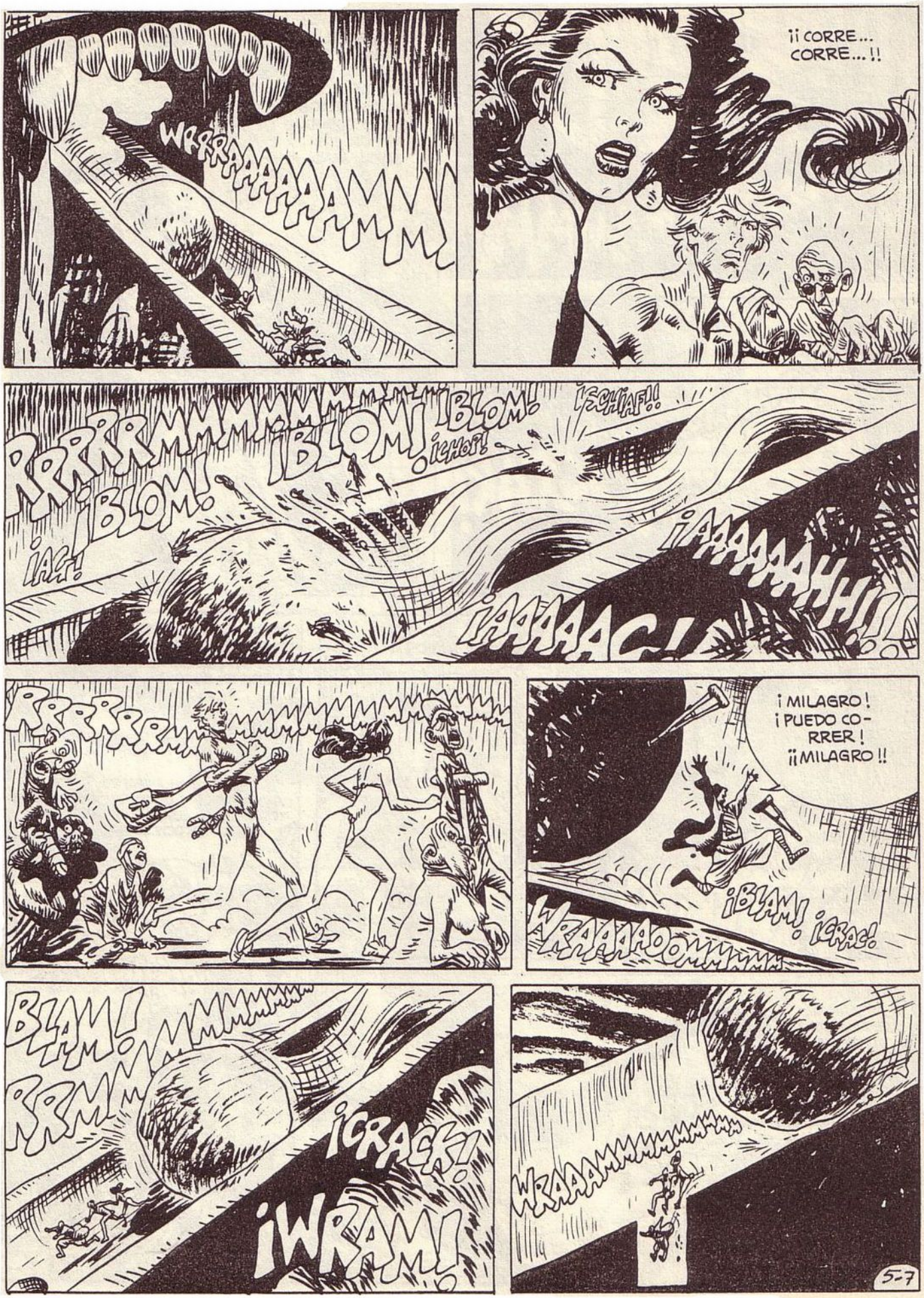
WRRRAAAAAAAMM!
¡¡CORRE... CORRE...!!
RRRRRMMMMMMMMMMMM
¡BLOM!
¡BLOM!
¡BLOM!
¡CHOP!
¡SCHIAF!!
¡AG!
¡AAAAAAHH!!!
¡AAAAAG!
RRRRRRMMMMMMMMMMMMMMMM
¡MILAGRO! ¡PUEDO CO-RRER! ¡¡MILAGRO!!
¡BLAM! ¡CRAC!
WRAAAAOOMMMMM
BLAM!
RRMMMMMMMMMMM
¡CRACK!
¡WRAM!
WRAAAMMMMMMMMMM
5-7

WRAMMMM
SABÍA QUE VUESTRAS LARGAS PIERNAS OS SALVARÍAN DE LA SELECCIÓN... REÍD CONMIGO... ALEGRAOS... SERÉIS CURADOS POR SABIHUAN.
KRRRRRRRRMMMMMMMMMMMMMMMMM
¡CRAK!
HIJO DE CRUFIA... VOY A SEGARTE EL CUELLO Y LO MISMO HARÉ CON EL PERRO DE TU AMO.
¿ POR QUÉ ?... SOIS LOS AFORTUNADOS...
NADA DE ESO HARÁS, MUJER... ¡¡ YO, SABIHUAN TE LO ORDENO !!
PARLOTEAS NECEDADES, MUJER... ¡TODOS ELLOS ESTABAN CONDENADOS! ERAN LA PODREDUMBRE GIMIENTE DE LA TIERRA EN BUSCA DE UN MILAGRO... Y TENGO QUE CUIDAR MI REPUTACIÓN.
NO SOY UN MILAGRERO, SINO UN CIENTÍFICO Y COMO TAL TENGO UN MÉTODO... ¡SOLO CURO LO CURABLE !... AL RESTO LES DOY LA PAZ.
NO PUEDO RESPETAR AL QUE APLASTA A SU GENTE COMO GUSANOS Y SE LLAMA SANADOR... QUE SUS TRIPAS ROTAS TE MALDIGAN.
6-7

Y TRAS LA SELECCIÓN CONOCIERON LA ESPERA Y TRAS LA ESPERA SUPIERON DE LA CIENCIA DE SABIHUAN.
ÉSTA ES TU HIJA ALIKALI, DIOSA DESTRUCTORA.
HAZ QUE LO QUE CREASTE PARA MATAR BUSQUE Y MATE AL MAL QUE ATORMENTA A ESTE HOMBRE... QUE TU DIVINO INSTINTO LA GUÍE... QUE SU VENENO SEA CURACIÓN...
¿CÓMO VA A SANARME SI NADA NOS HA PREGUNTADO?
ASÍ, ALIKALI... BUSCA EL MAL... BÚSCALOOOOOO.
FFTTTTTTTT!!
IFFFFFFFFF
... MUERDE AL MAL... DESTRÚYELOOOOOO.
ZZZZZZZZZTTTTTTTTT
NADA RECELÉIS... SI SU VENENO NO PUEDE SANAR... NO MORDERÁ.
¡AAAAAAAHHH!!
TZACK
7-7

Y LA SERPIENTE, LA ENCARNACIÓN DEL MAL MORDIÓ A HELOIN.

Y SUS COLMILLOS SE ENTINTARON CON LA SANGRE DE LOS DIOSES... Y LA SANGRE BARRIÓ SU CULPA INMEMORIAL Y LA LIBERÓ DE LA MALDICIÓN QUE LA UNÍA A LO QUE ES MORTAL Y FINITO.

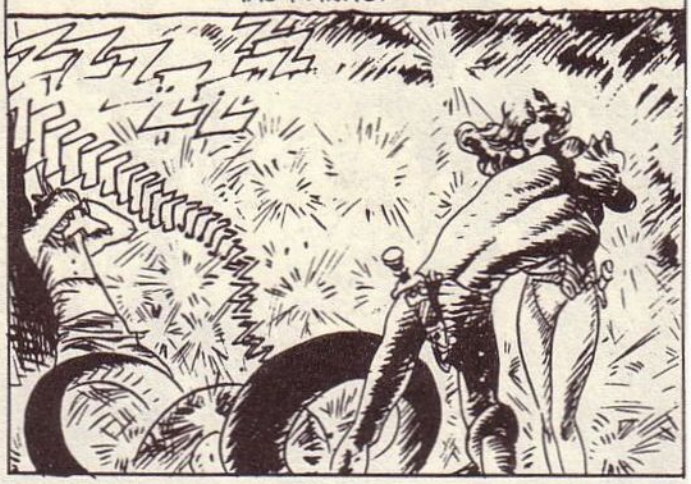

Y FUE DE NUEVO Y PARA LA ETERNIDAD.

... PORTADORA DE LUZ Y DE CONOCIMIENTO... MORADORA DE LOS ESPACIOS OCULTOS A LO HUMANO.

¿QUIÉN ERES... QUÉ ERES?... QUE PURIFICAS CON TU SANGRE A LO ABOMINABLE... QUE ROMPES EL SELLO DE UNO DE LOS ARCANOS Y PUEDES SOBREVIVIR.

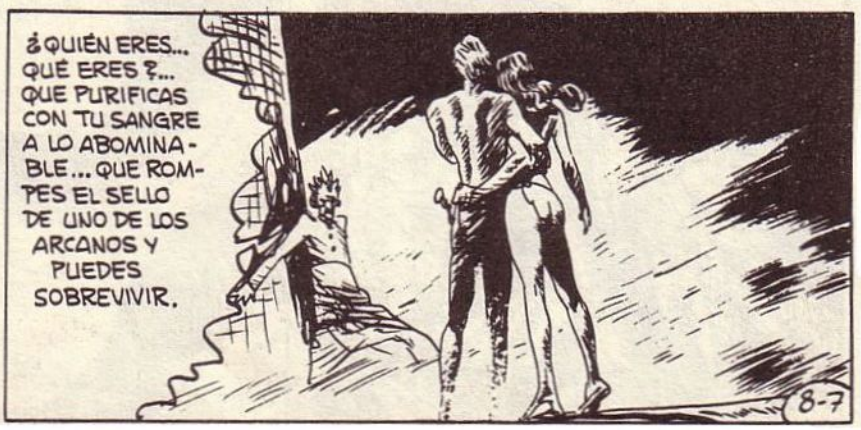

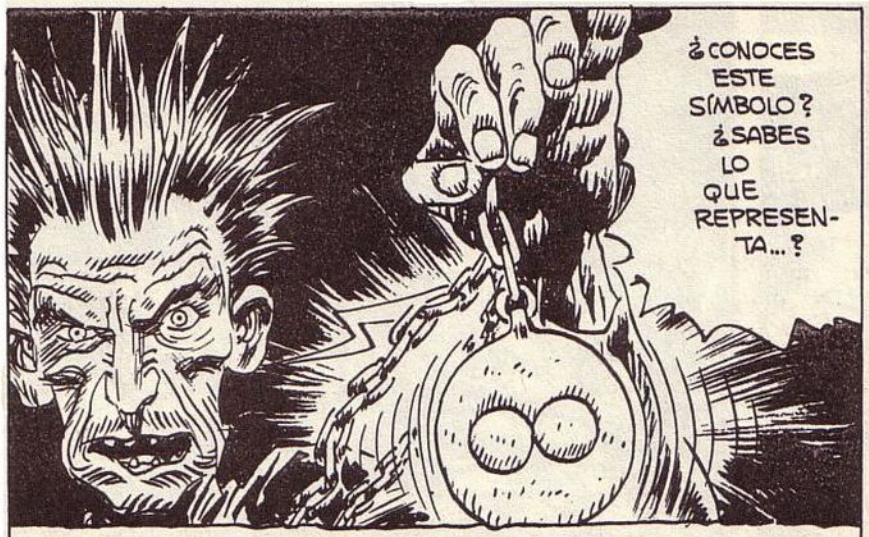

HELOIN NO PODÍA CONTESTARLE. EL VENENO CANDENTE DE LA SERPIENTE ESTABA CORROYENDO LENTAMENTE LAS BARRERAS QUE SEPARABAN SU CONCIENCIA DEL CONOCIMIENTO DE LO QUE HABÍA SIDO... LENTAMENTE LLEGABAN LOS RECUERDOS EN UNA MAREA DE DOLOR.

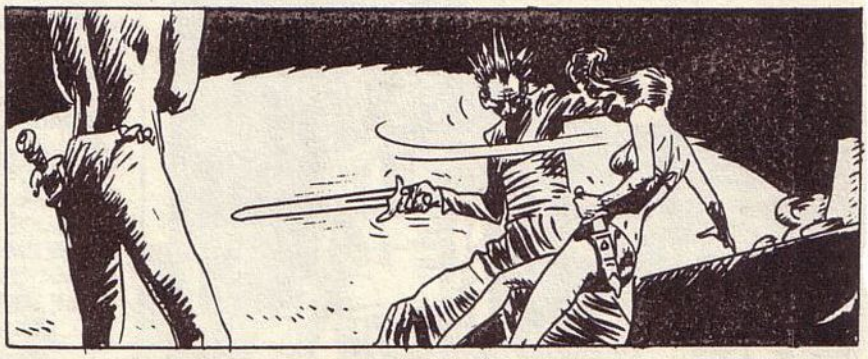

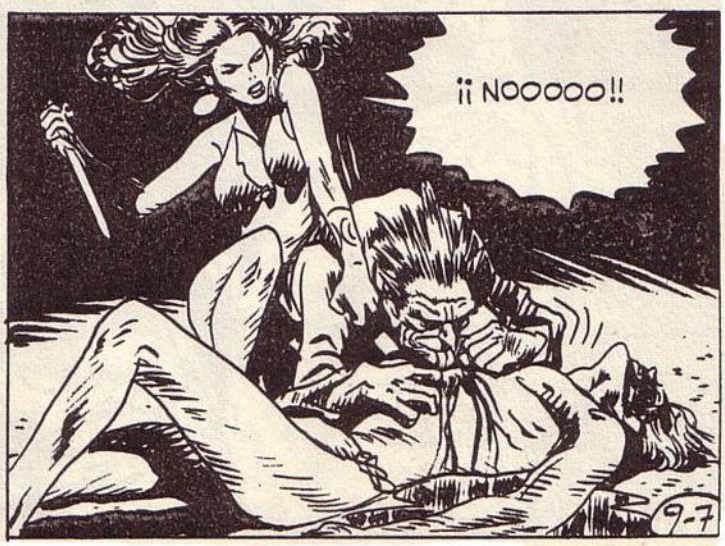

9-7

LA HERIDA SE ESTÁ CERRANDO, SU CORAZÓN LATE... ESTÁ VIVO.

NADA HAS COMPRENDIDO.

SOMOS UNA RAZA DE BARBAROS VIVIENDO EN UN MUNDO OLVIDADO... SÓLO LOS INICIADOS SABEMOS LEER LOS LIBROS ANTIGUOS... POSEEMOS EL SECRETO QUE LLEVA AL SECRETO.

PERO VIVIMOS APRESADOS POR LA CARNE... ENVEJECEMOS Y MORIMOS ANTES DE LOGRAR LA TRANSMUTACIÓN... EL UNIVERSO PERTENECE A LOS INMORTALES... ELLOS REGULAN NUESTRAS VIDAS... Y TU HOMBRE ESTÁ HECHO A SU IMAGEN Y SEMEJANZA.

Y YO HE BEBIDO SU SANGRE... COMO LA SERPIENTE RETORNÓ AL PRINCIPIO... EL SECRETO...
10-7

HÁBLAME... ¿QUÉ SECRETO?
ENERGÍA CÓSMICA, LA GRAN MADRE... ESCAPAR DE LA RUEDA DE LAS REENCARNACIONES... HUIR DEL TIEMPO... ÉSE ES...
...TENGO MIEDO... MUCHO MIEDO...
Y AQUÉL QUE HABÍA ABIERTO LAS PUERTAS DEL TIEMPO SE HUNDIÓ EN SU FLUJO DE OLVIDO Y SILENCIO...
DERRAMÓ LAS SIETE ESENCIAS DEL KARMA.
¿SABIHUAN?
Y FUE UNA GOTA DE SEMEN SOBRE LA MANO DE SARVAN.
© BERNET & SEGURA
NO LLORES POR ÉL, SU DESTINO SE HA CUMPLIDO.
SABIHUAN, QUE EN MI LENGUA SIGNIFICA "EL QUE VUELVE ATRÁS" ÉSE ERA SU NOMBRE.
BERNET
Y SARVAN... "LA QUE CAMINARÁ JUNTO A LOS DIOSES"... ÉSA ERES TÚ, MUJER.
11-7

SEDUCCIÓN Y... ABANDONO

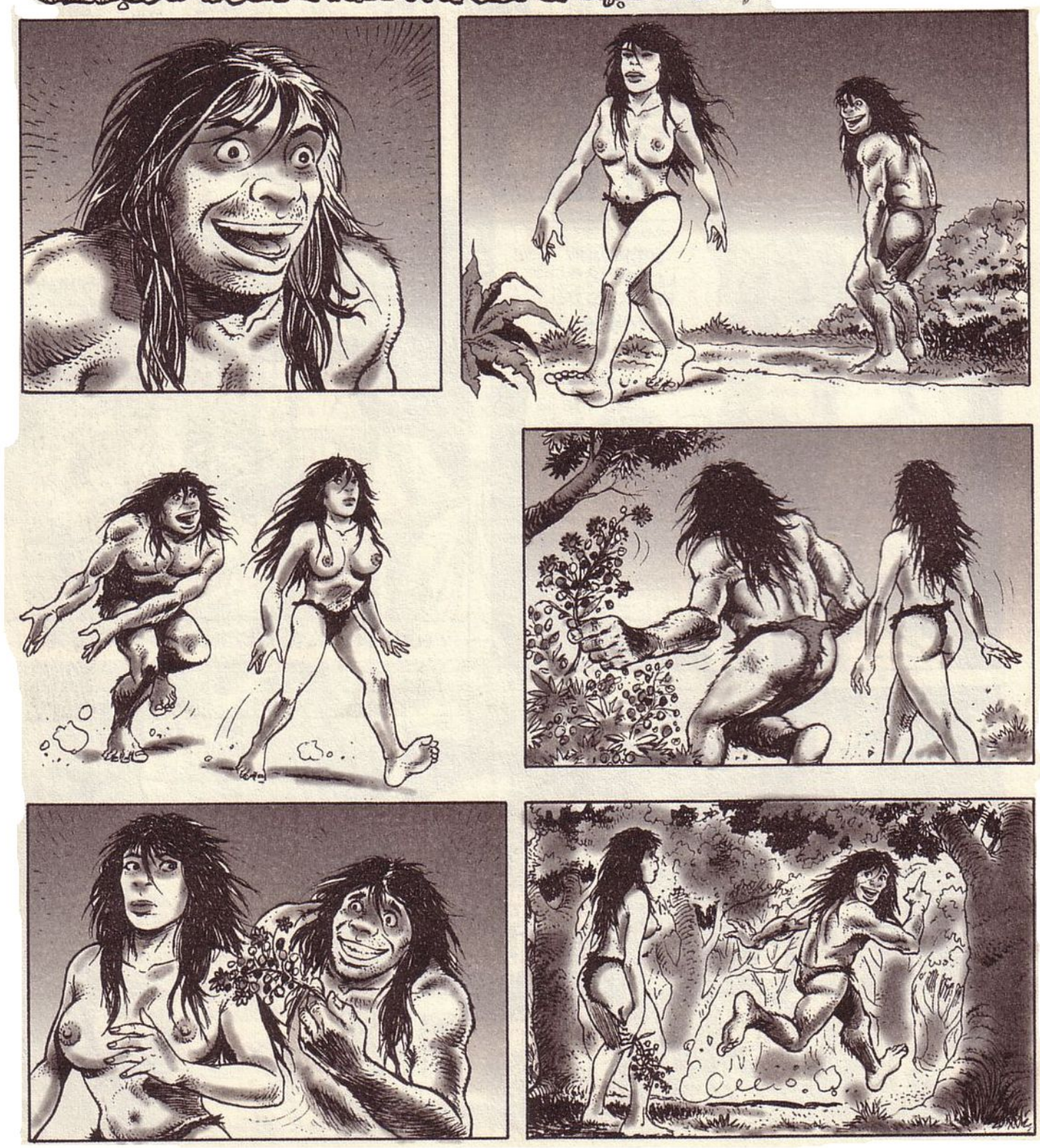

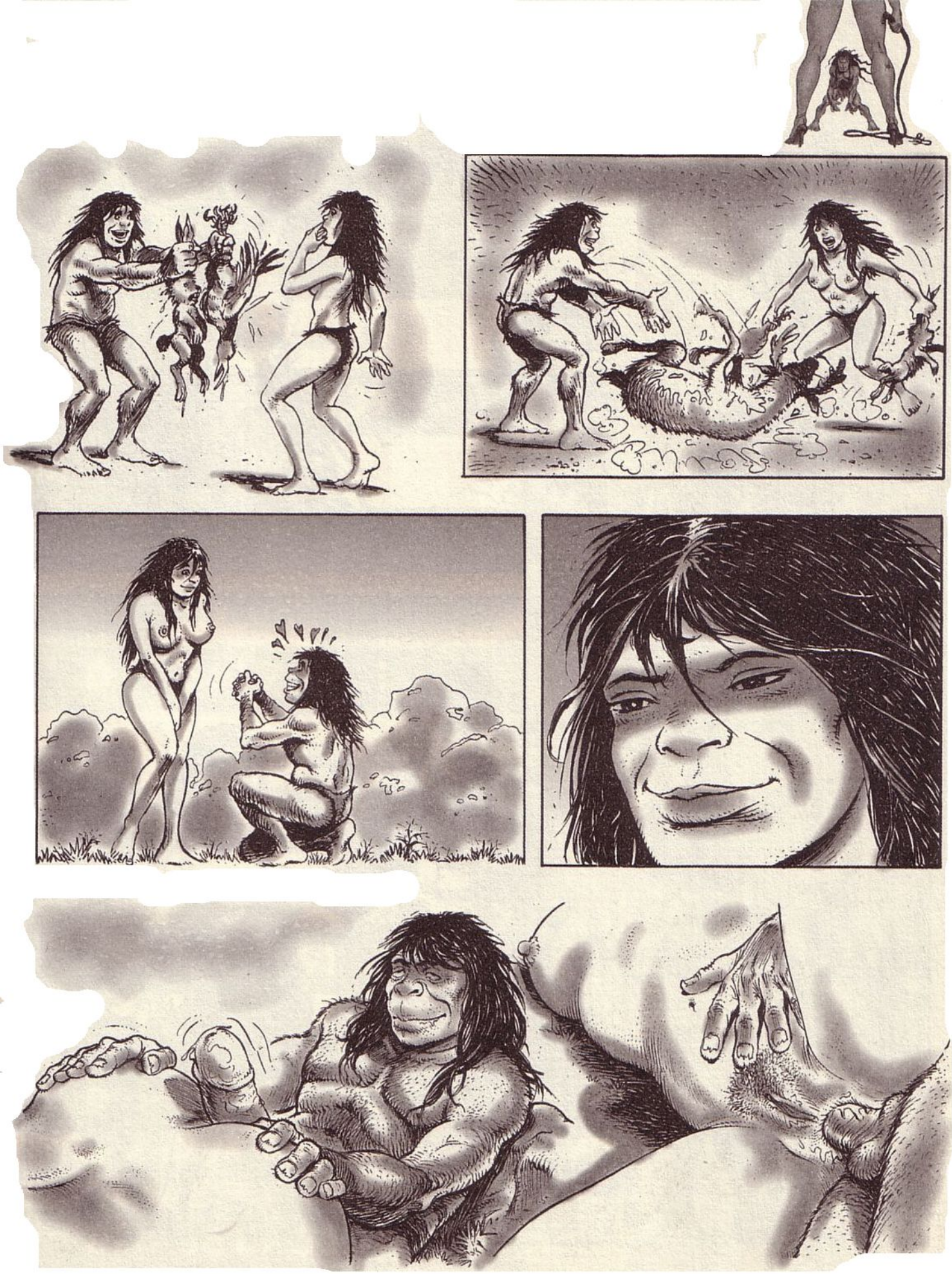

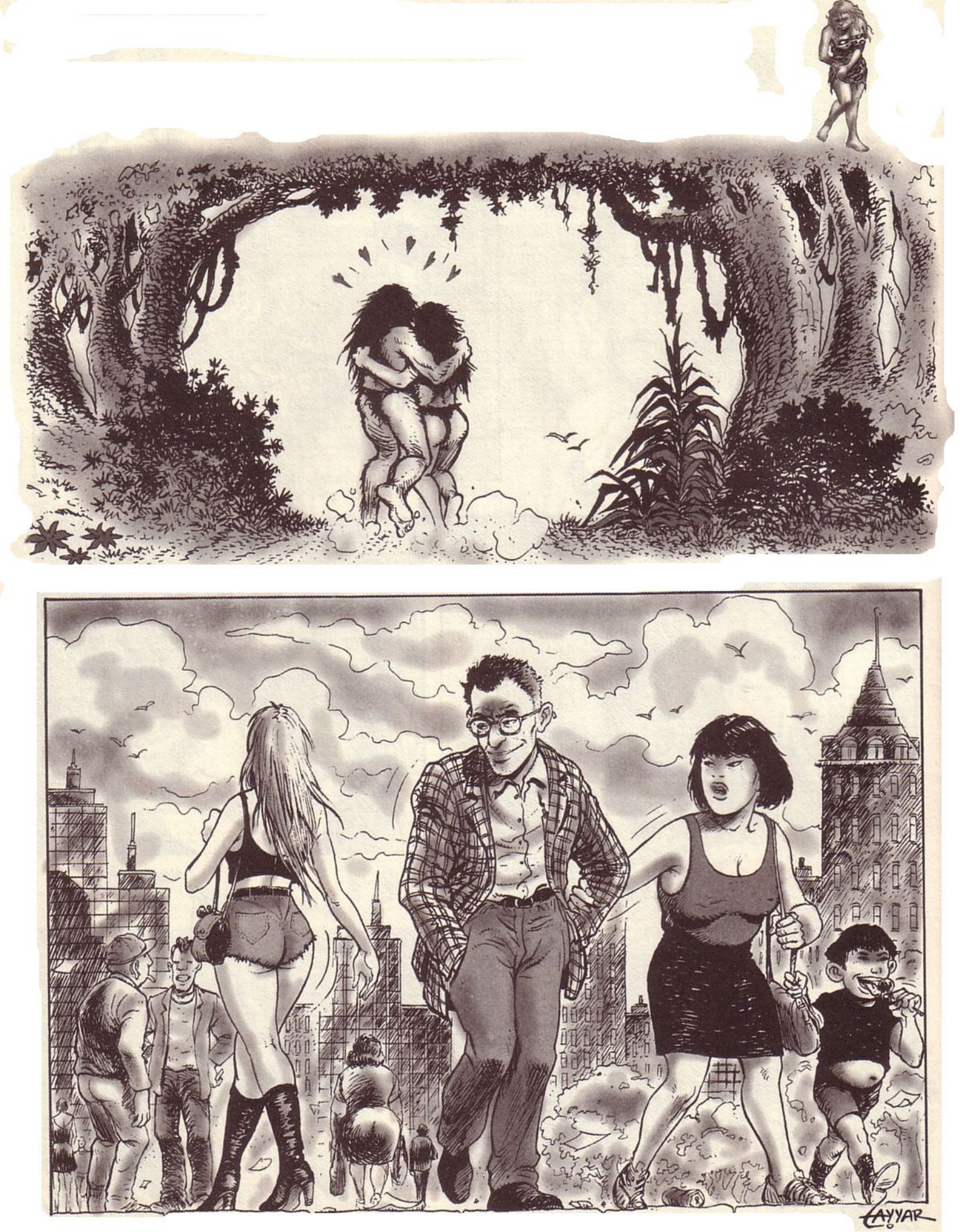
LAYYAR

Party Line en directo tus fantasías más morbosas

07 - 5619 5130

En directo tus sueños más eróticos

07 - 5619 5132

18 años, lista para ti

07 - 5619 5139

Mi primera vez

07 - 5619 5140

Cuéntame lo que harías

07 - 5619 5141

Línea bi-sex

07 - 5619 5142

Sexo salvaje

07 - 5619 5143

Lo que les gusta a los hombres

07 - 5619 5653

Sólo para los que buscan lo más fuerte

07 - 5619 5654

KATI,
POLVOS MÁGICOS
POR ISMAEL FERRER

MIENTRAS LA CIUDAD DUERME PLÁCIDAMENTE, EN EL INTERIOR DE UNO DE ESTOS APARTAMENTOS ...
SE LIBRA UNA BATALLA EN LA QUE ESTÁ EN JUEGO EL DESTINO DE LA HUMANIDAD, SUS CONTRINCANTES:
EL SR. DE LAS POLLAS, UN SÚPER VILLANO VENIDO DE UNA DIMENSIÓN PARALELA ...
¡PREPÁRATE PARA MI FLUJO CORROSIVO!
... Y KATÍ, UNA APRENDIZ DE BRUJA ATRACTIVA E INOCENTE PERO CON MUCHA MALA LECHE ...
¿QUÉ?
AHG ¿QUÉ ES ESTO?
ME ESTOY DESHACIENDO
¿ESO ES TODO?
PUES VAYA MIERDA DE SUPERVILLANO...
HIJOS DE PUTA ...
EL PORTAL SE HA CERRADO Y TODAS LAS POLLAS HAN DESAPARECIDO...
ES CIERTO
RECUPERARÉ MI FORMA HABITUAL ...

POF!
SEGÚN EL MANUAL YA HAS CONCLUIDO EL CURSO DE INICIACIÓN A LA BRUJERÍA
...
¿QUIERES DECIR QUE YA SOY UNA BRUJA HECHA Y DERECHA?
...
HAY UNA COSA QUE AÚN NO HAS HECHO
...
¿AÚN NO TE HE DADO TU PIENSO?
TE RECUERDO QUE SOY UN HOMBRE HECHIZADO. ME PROMETISTE QUE ME DEVOLVERÍAS MI FORMA HUMANA CUANDO PUDIESES...
¡ES VERDAD!
SOY TAN DESPISTADA
...
...
ANCAS DE RANA Y SEMEN DE ENANO, ¡DEVUELVE A ESTE GATO SU FORMA DE HUMANO!

¡CHAN!
¡UPS!
¡VAYA!
¿SORPRENDIDA?
LA VERDAD ES QUE ANTES DE SER HECHIZADO SOLÍA IR AL GIMNASIO
...
PUES TE OLVIDASTE DE EJERCITAR UN MÚSCULO
...
¿Qué?
¿ACASO NO VES LA TELE? EL TAMAÑO NO IMPORTA
...
¡SI ES JUGUETONA!
SI QUIERES PUEDO HACER QUE SEA MÁS GRANDE
...
VALE...

¡POR LOS POSOS DE LA OLLA, MULTIPLICA POR CIEN EL TAMAÑO DE ESTA POLLA!
FUOOO
CHAN!
¡BÁJAME DE AQUÍ!
¡UPS! PARECE QUE NO LE TENGO BIEN COGIDA LA MEDIDA A MI PODER!
DEJA QUE VUELVA A INTENTAR LO...

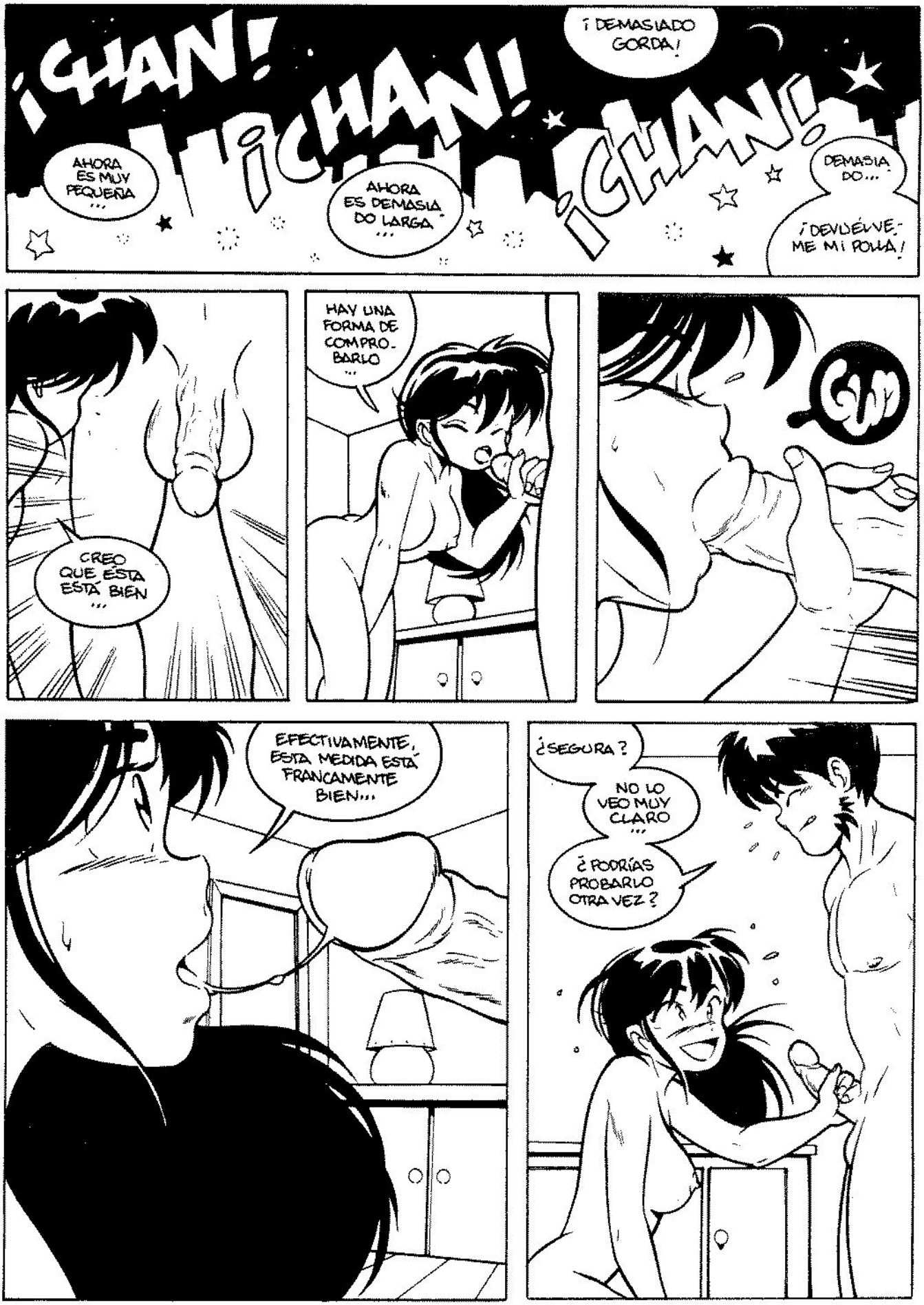
¡CHAN!
¡CHAN!
¡CHAN!
AHORA ES MUY PEQUEÑA ...
AHORA ES DEMASIADO LARGA ...
¡DEMASIADO GORDA!
DEMASIADO...
¡DEVUÉLVEME MI POLLA!
CREO QUE ESTA ESTÁ BIEN ...
HAY UNA FORMA DE COMPROBARLO ...
GW
EFECTIVAMENTE, ESTA MEDIDA ESTÁ FRANCAMENTE BIEN...
¿SEGURA?
NO LO VEO MUY CLARO ...
¿PODRÍAS PROBARLO OTRA VEZ?

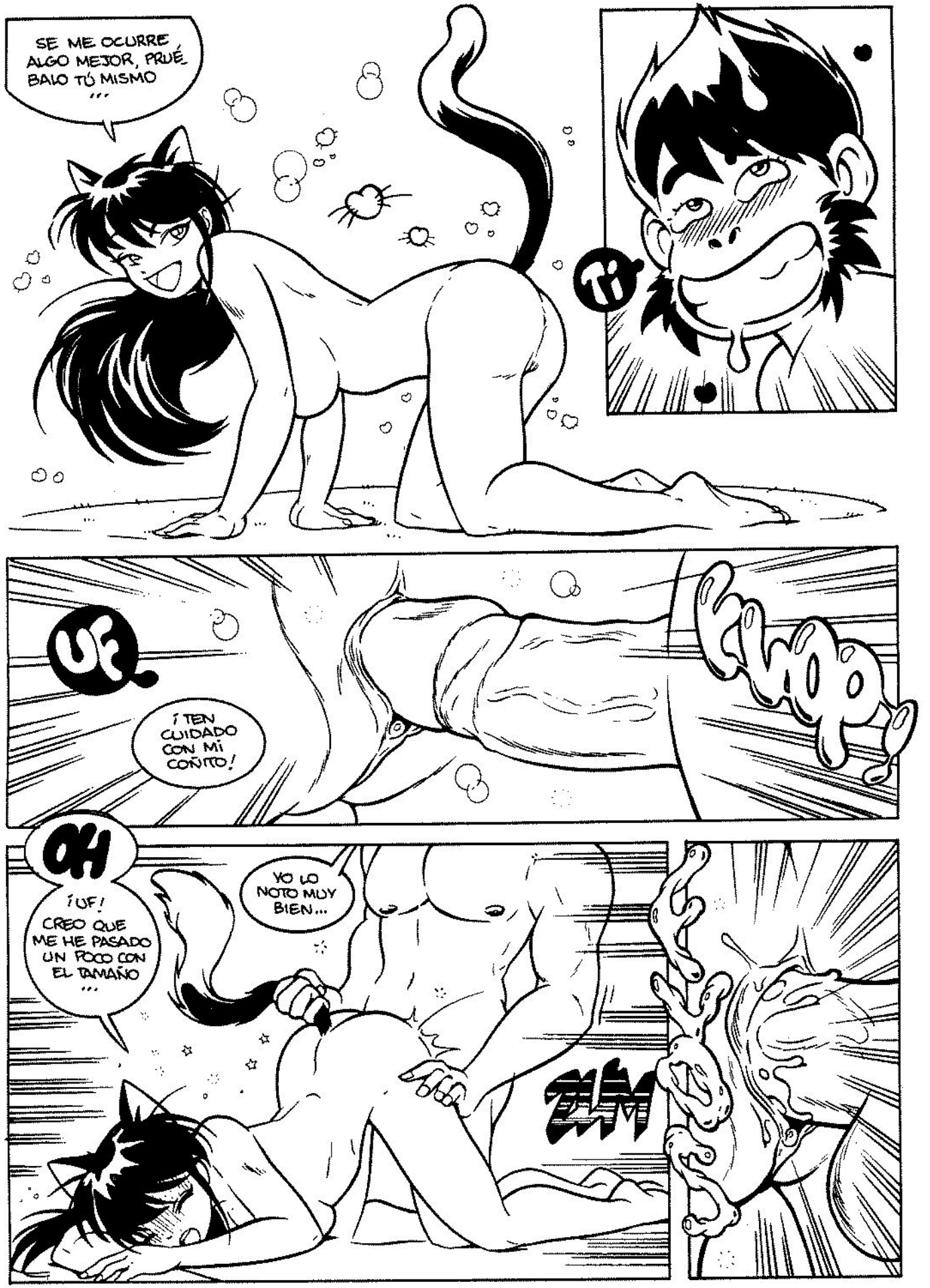
SE ME OCURRE ALGO MEJOR, PRUÉBALO TÚ MISMO
...
Ti
UF
¡TEN CUIDADO CON MI COÑITO!
Plop
OH
¡UF! CREO QUE ME HE PASADO UN POCO CON EL TAMAÑO
...
YO LO NOTO MUY BIEN...
GLM

KATI, ¡ERES LA MEJOR!
ZUM ZUM
UF
UH MH AH
MIAU!
¿QUÉ?
¿POR QUÉ PARAS?
TRANQUILO...
SÓLO QUIERO PROBAR UNA COSA...
VERÁS COMO NOS DIVERTIMOS...
CHIP

CHAN
¡DOBLE PENETRACION!
AHHHH!
CON ESTE PODER Y LO VICIOSA QUE SOY, ME LO VOY A PASAR EN GRAN DE...
ON
ME CORRO

OH
¡HA SIDO UN POLVO FORMIDABLE!
...
...VEO QUE YA NO TE QUEDA NADA DE GATO...
¡AH! ¿QUÉ HACES?
¡NO ME MEES ENCIMA GUARRO!
¡SÓLO ESTOY MARCANDO TERRITORIO!
JA JA JA JA

VETERINARIO DE LA PLAYA

HAGA EL FAVOR DE QUITARME LA MANO DE LA RODILLA.

PERO SI NO ES SU RODILLA, ES SU VERGA.

AH, PERDONE USTED.

ESTÁ PERDONADO.

POR CADA ANIMAL ENFERMO, LE OFRECEMOS 1 MASAJE TAILANDÉS GRATIS

NO SE LO PIERDA.

3 ÚLTIMOS DÍAS

DOBLE LA RODILLA

AOH ...

RELÁJESE

¿Y A USTED QUÉ LE PASÓ?

IGUAL QUE A USTED. ZANCADILLA EN LA ESCALERA. ME AGARRÉ A LA BARANDILLA, PERO EL MUY CAPULLO LO HABÍA PREVISTO Y HABÍA REEMPLAZADO LOS TORNILLOS POR PERNOS EXPLOSIVOS QUE HIZO ESTALLAR CON EL MANDO A DISTANCIA DE SU MAGNETOSCOPIO, MANIPULADO POR UN VECINO QUE DA CLASES SOBRE INTELIGENCIA ARTIFICIAL.

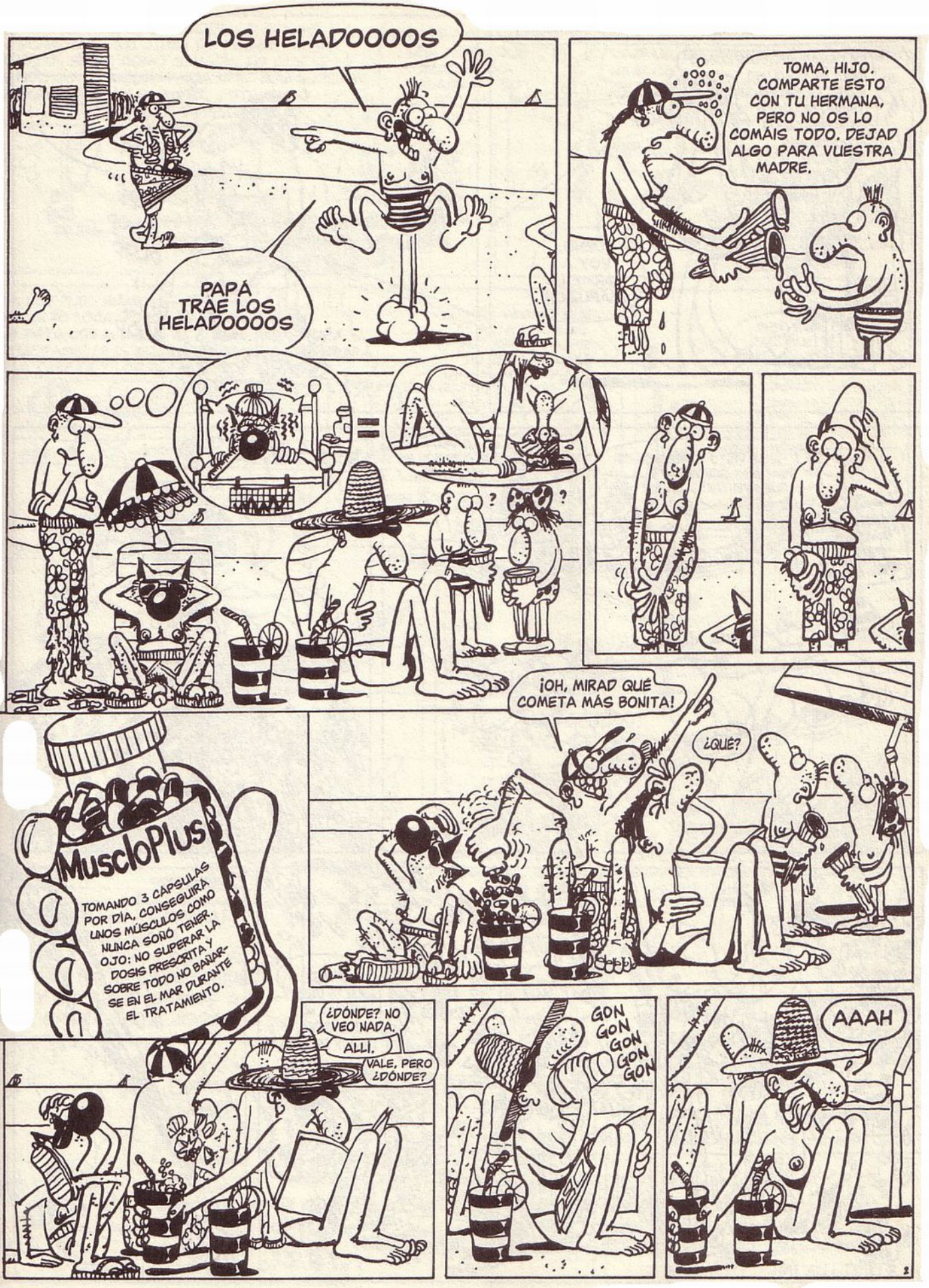
LOS HELADOOOOS
PAPÁ TRAE LOS HELADOOOOS
TOMA, HIJO. COMPARTE ESTO CON TU HERMANA, PERO NO OS LO COMÁIS TODO. DEJAD ALGO PARA VUESTRA MADRE.
MusclePlus
TOMANDO 3 CAPSULAS POR DÍA, CONSEGUIRÁ UNOS MÚSCULOS COMO NUNCA SOÑÓ TENER. OJO: NO SUPERAR LA DOSIS PRESCRITA Y SOBRE TODO NO BAÑARSE EN EL MAR DURANTE EL TRATAMIENTO.
¡OH, MIRAD QUÉ COMETA MÁS BONITA!
¿QUÉ?
¿DÓNDE? NO VEO NADA.
ALLÍ.
VALE, PERO ¿DÓNDE?
GON GON GON GON GON
AAAH

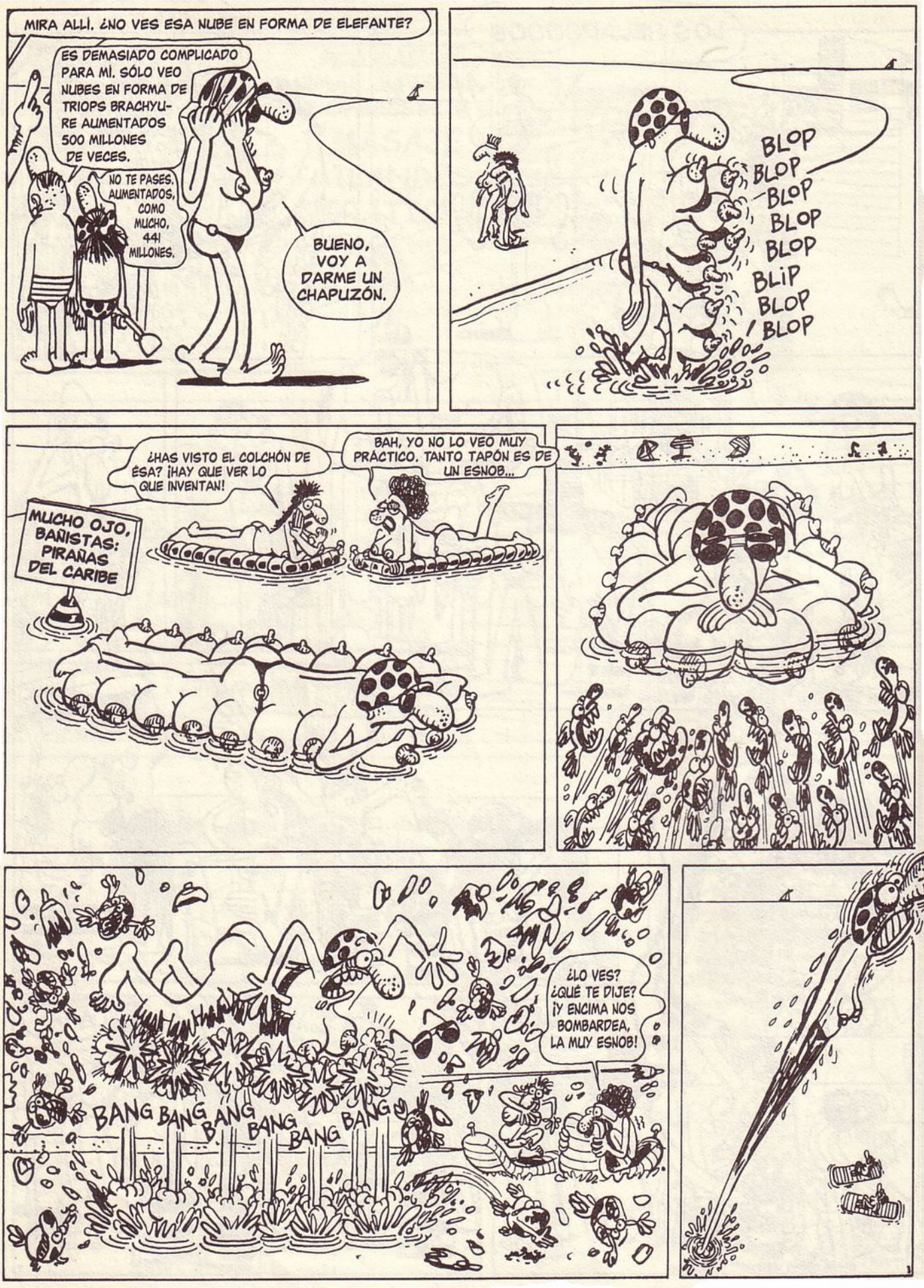
MIRA ALLÍ. ¿NO VES ESA NUBE EN FORMA DE ELEFANTE?
ES DEMASIADO COMPLICADO PARA MÍ. SÓLO VEO NUBES EN FORMA DE TRIOPS BRACHYURE ALIMENTADOS 500 MILLONES DE VECES.
NO TE PASES. ALIMENTADOS, COMO MUCHO, 441 MILLONES.
BUENO, VOY A DARME UN CHAPUZÓN.
BLOP
BLOP
BLOP
BLOP
BLOP
BLIP
BLOP
BLOP
¿HAS VISTO EL COLCHÓN DE ÉSA? ¡HAY QUE VER LO QUE INVENTAN!
BAH, YO NO LO VEO MUY PRÁCTICO. TANTO TAPÓN ES DE UN ESNOB...
MUCHO OJO, BAÑISTAS: PIRAÑAS DEL CARIBE
BANG BANG BANG BANG BANG BANG
¿LO VES? ¿QUÉ TE DIJE? ¡Y ENCIMA NOS BOMBARDEA, LA MUY ESNOB!

NO ENTIENDO. CON TODO LO QUE HE ECHADO EN SU JUGO DE MANGO, CLARK GAYBOL ESTÁ COMO SI NADA. LO QUE LE HE METIDO NO LO AGUANTARÍA NI EL MARSUPILAMI DE FRANQUIN. HAY QUE VER, ESTE GATO NO DEJARÁ DE SORPRENDERME.

ES INCREÍBLE, HACE UNA HORA QUE BUSCO UNA PALABRA Y NO LA ENCUENTRO.

¿QUÉ PALABRA ESTÁS BUSCANDO?

NAGLUB, NO ENCUENTRO LA PALABRA NAGLUB.

¿NAGLUB? ¡PERO SI ESA PALABRA NO EXISTE!

¿AH, NO? PUES ENTONCES MAMÁ SE HA VUELTO LOCA, PORQUE HACE 15 MINUTOS QUE ESTÁ CON EL AGUA AL CUELLO, MIRANDO ESTÚPIDAMENTE EL CIELO, LOS BRAZOS POR ENCIMA DE LA CABEZA Y LOS OJOS DESORBITADOS.

¿Y QUÉ?

PUES QUE CADA VEZ QUE PASA UN TÍO DELANTE, LE GRITA: "SOCORRO, QUE NO SÉ NAGLUB."

ES VERDAD QUE ESTA PLAYA ES MUY ABURRIDA, PERO NO ESTÁ BIEN QUE SE TOME ESAS CONFIANZAS CON LA GENTE, QUE PUEDEN ABUSAR DE SU BUEN TALANTE.

PERO ELLA, DALE QUE TE PEGO: "SOCORRO, QUE NO SÉ NAGLUB."

ESO...

NI YO, DE NIÑO, ME HUBIERA ATREVIDO.

ZOOM

SOCORRISTA

¡SOCORRO! ¡QUE NO SE NAGLUB!

¡AAAH!

¡SEÑORA, ESAS COSAS NO SE HACEN! ¡Y PENSAR QUE ME HE ACERCADO A USTED CON TODO MI BUEN TALANTE!

¡SOCORRISTA! ¡DEPRISA! ¡MI MUJER SE ESTÁ AHOGANDO, PUES ESTÁ EN PELIGRO DE MUERTE INMINENTE! ¡Y ESO QUE ÍBAMOS A IR A LA ÓPERA ESTA NOCHE!

¡DAN "LA TOSCA" DE PUCCINI! ¡CANTADA EN RE MENOR POR MONTSERRAT CABALLÉ Y LUCIANO PAVAROTTI E INTERPRETADA POR LA FILARMÓNICA DE YEMEN, DIRIGIDA POR RICCO ZARZOUR, QUE ES EL MARIDO DE MI HERMANA!

¿EH? ¡CIELOS, NO ES POSIBLE!

¿DÓNDE?

¡ALLÍ, JUSTO ENFRENTE!

¿LA ÓPERA?

NO, MI MUJER.

¿EH? ¡CIELOS, NO ES POSIBLE! ¿DÓNDE?

¡ENFRENTE, ALLÍ JUSTO!

BONITO JUEGO DE PALABRAS, ¿EH?

¿EH? CIELOS, NO ES POSIBLE. ¿DÓNDE?

AHÍ, EN LA VIÑETA DE AL LADO.

AH, SÍ, NO ME HABÍA FIJADO.

RÍASE... JA JA JA JA... RÍASE.

JA JA JA JA JA JA

¡MI MUJER! ¡CORRA!

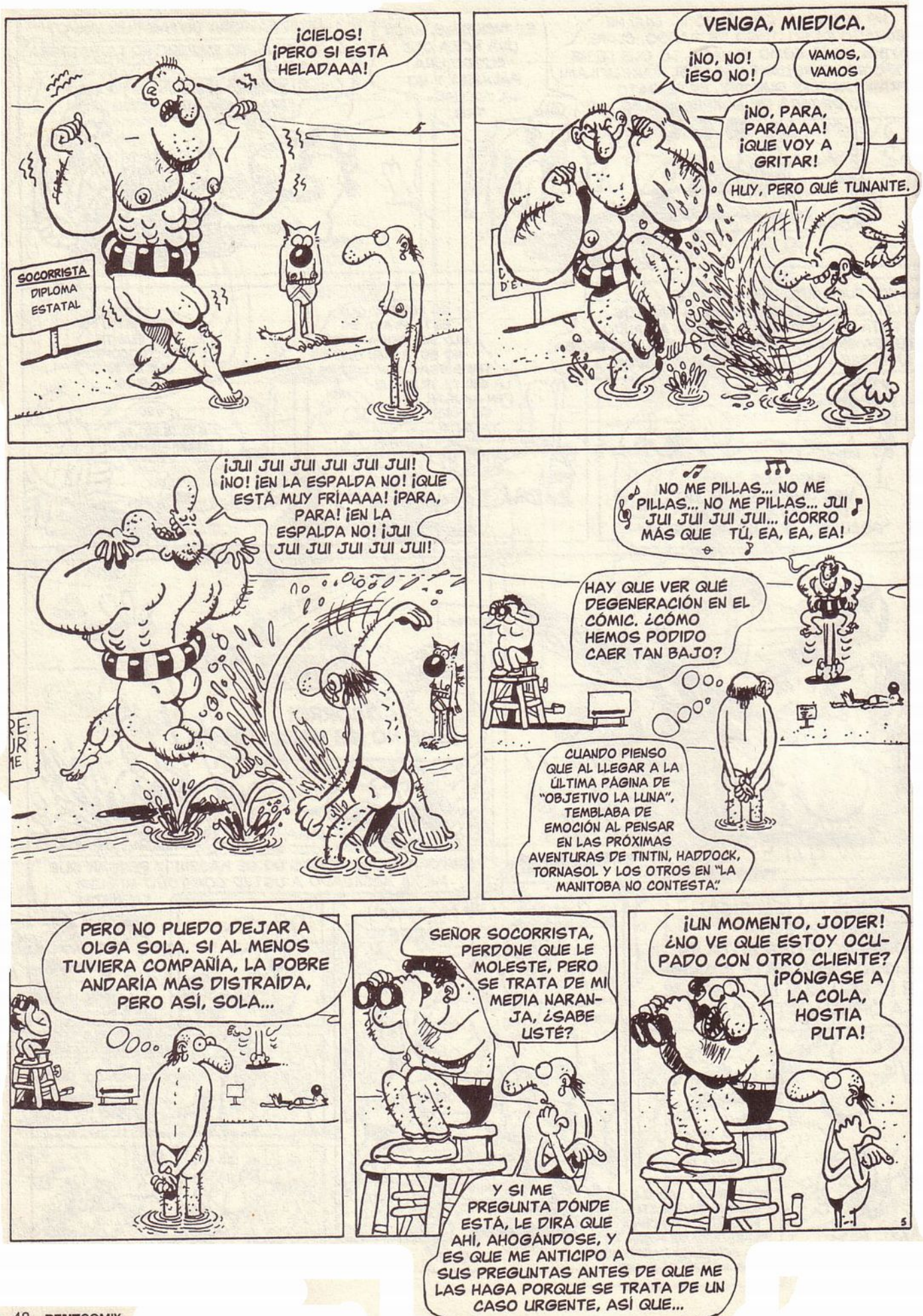
¡CIELOS! ¡PERO SI ESTÁ HELADAAA!
SOCORRISTA DIPLOMA ESTATAL
VENGA, MIEDICA.
¡NO, NO! ¡ESO NO!
VAMOS, VAMOS
¡NO, PARA, PARAAAA! ¡QUE VOY A GRITAR!
HUY, PERO QUÉ TUNANTE.
¡JUI JUI JUI JUI JUI JUI! ¡NO! ¡EN LA ESPALDA NO! ¡QUE ESTÁ MUY FRÍAAAA! ¡PARA, PARA! ¡EN LA ESPALDA NO! ¡JUI JUI JUI JUI JUI JUI!
NO ME PILLAS... NO ME PILLAS... NO ME PILLAS... JUI JUI JUI JUI JUI... ¡CORRO MÁS QUE TÚ, EA, EA, EA!
HAY QUE VER QUÉ DEGENERACIÓN EN EL CÓMIC. ¿CÓMO HEMOS PODIDO CAER TAN BAJO?
CUANDO PIENSO QUE AL LLEGAR A LA ÚLTIMA PÁGINA DE "OBJETIVO LA LUNA", TEMBLABA DE EMOCIÓN AL PENSAR EN LAS PRÓXIMAS AVENTURAS DE TINTIN, HADDOCK, TORNASOL Y LOS OTROS EN "LA MANITOBA NO CONTESTA".
PERO NO PUEDO DEJAR A OLGA SOLA. SI AL MENOS TUVIERA COMPAÑÍA, LA POBRE ANDARÍA MÁS DISTRAÍDA, PERO ASÍ, SOLA...
SEÑOR SOCORRISTA, PERDONE QUE LE MOLESTE, PERO SE TRATA DE MI MEDIA NARANJA, ¿SABE USTÉ?
Y SI ME PREGUNTA DÓNDE ESTÁ, LE DIRÁ QUE AHÍ, AHOGÁNDOSE, Y ES QUE ME ANTICIPO A SUS PREGUNTAS ANTES DE QUE ME LAS HAGA PORQUE SE TRATA DE UN CASO URGENTE, ASÍ QUE...
¡UN MOMENTO, JODER! ¿NO VE QUE ESTOY OCUPADO CON OTRO CLIENTE?
¡PÓNGASE A LA COLA, HOSTIA PUTA!
5

¡A VER! ¿DE QUÉ SE TRATA? ¡ESPERO QUE TENGA UNA BUENA RAZÓN PARA INCORDIARME EN HORAS DE TRABAJO! ¡LOS HAY QUE SE LA TRAE FLOJA! ¿A QUÉ COÑO VIENE TANTA ARROGANCIA? ¡HAY QUE VER QUE MIRADA TAN DESPRECIATIVA! ¡BAJE LOS OJOS CUANDO LE HABLO!
MI MUJER
¿EH? ¿SU MUJER? ¿DÓNDE?
¿VE LA BARCA AZUL?
NO, LA BARCA QUE VEO ES VIOLETA TIRANDO A AZUL, PERO NO PRECISAMENTE AZUL.
¿VE AL ESQUIADOR QUE SE AHOGA?
NO.
¿VE EL PUENTE DE LA ISLA OLERON?
NO.
¿VE EL MAR?
NO, HAY MAREA BAJA.
¿VE LA ARENA?
NO, MIS PRISMÁTICOS SON MUY POTENTES. CADA GRANITO DE ARENA PARECE UNA ROCA DE 3 METROS DE DIÁMETRO.
PUES ENTONCES DÉJELO CORRER. NO ES NADA GRAVE. NO HA VENIDO UNO AQUÍ A FASTIDIARSE LAS VACACIONES.
¿CÓMO? ¿ESTÁ LOCO O QUÉ? ¡HAY QUE HACER ALGO! ¡VOY A LLAMAR A LA TORRE DE CONTROL!
CÁLMESE, CÁLMESE.
¿HALÓ? ¿EL JEFE DE LOS BOMBEROS? LE HABLA EL SOCORRISTA DE LA PLAYA. MUCHA ATENCIÓN A LO QUE LE VOY A DECIR: USTED Y SUS HOMBRES SALGAN PITANDO PARA EL NÚMERO 9 DE LA CALLE LAS BOYAS, AHÍ VIVO YO... SÍ, SÍ... ESO... Y UNA VEZ ALLÍ... ECHEN UN VISTAZO A LA COMIDA QUE ME HA PREPARADO MI MAROMO... SÍ, SEÑOR, HE DICHO MAROMO, ¿QUÉ PASA?... OIGA, SI ESTÁ FRÍA, LA METEN UN MOMENTO EN EL MICROONDAS, PERO CON DISCRECIÓN, QUE EL TÍO ES LA MAR DE SUSCEPTIBLE Y... ¿OIGA? ¿OIGA? ¿HALÓ? ¿SIGUE USTED AHÍ?... ¿HALÓ?
CIRCO PLAYERO
MIERDA MIERDA MIERDA MIERDA
¡DEPRISA, SEÑOR, HAY QUE SACAR A MI MUJER DEL AGUA! SE ESTÁ... SE ESTÁ...
¡ANDA! NO HAY SEPARACIÓN ENTRE ESTAS DOS VIÑETAS.
LO SIENTO, SEÑOR, PERO NO TENGO TIEMPO. HE DE ACTUAR DENTRO DE UN MINUTO Y...
¡PERO HOMBRE, SE TRATA DE OLGA! ¿NO CONOCE A OLGA? ¡TIENE UNAS TETAS...!
ME METO EL DEO.
¡AH, ESO LO CAMBIA TODO! ¿CUÁNTAS TETAS DICE QUE TIENE?
DOS.
¿DOS? QUÉ RARO. A VER, DOS TETAS DAN 350 MULTIPLICADO POR 12 Y DIVIDIDO POR 10,07...
TIP-TIP TIP-TIP TIP-TIP TIP
LE SALDRÁ POR 4.500 PTAS CON 69,94 CÉNTIMOS, SEÑOR.
¿QUÉ? ¡PERO BUENO! ¿ME HA TOMADO POR GILIPOLLAS O QUÉ?
PUES AHORA QUE LO DICE...
VALE, VAMOS ALLÁ.
VRAAAAAAAAAA

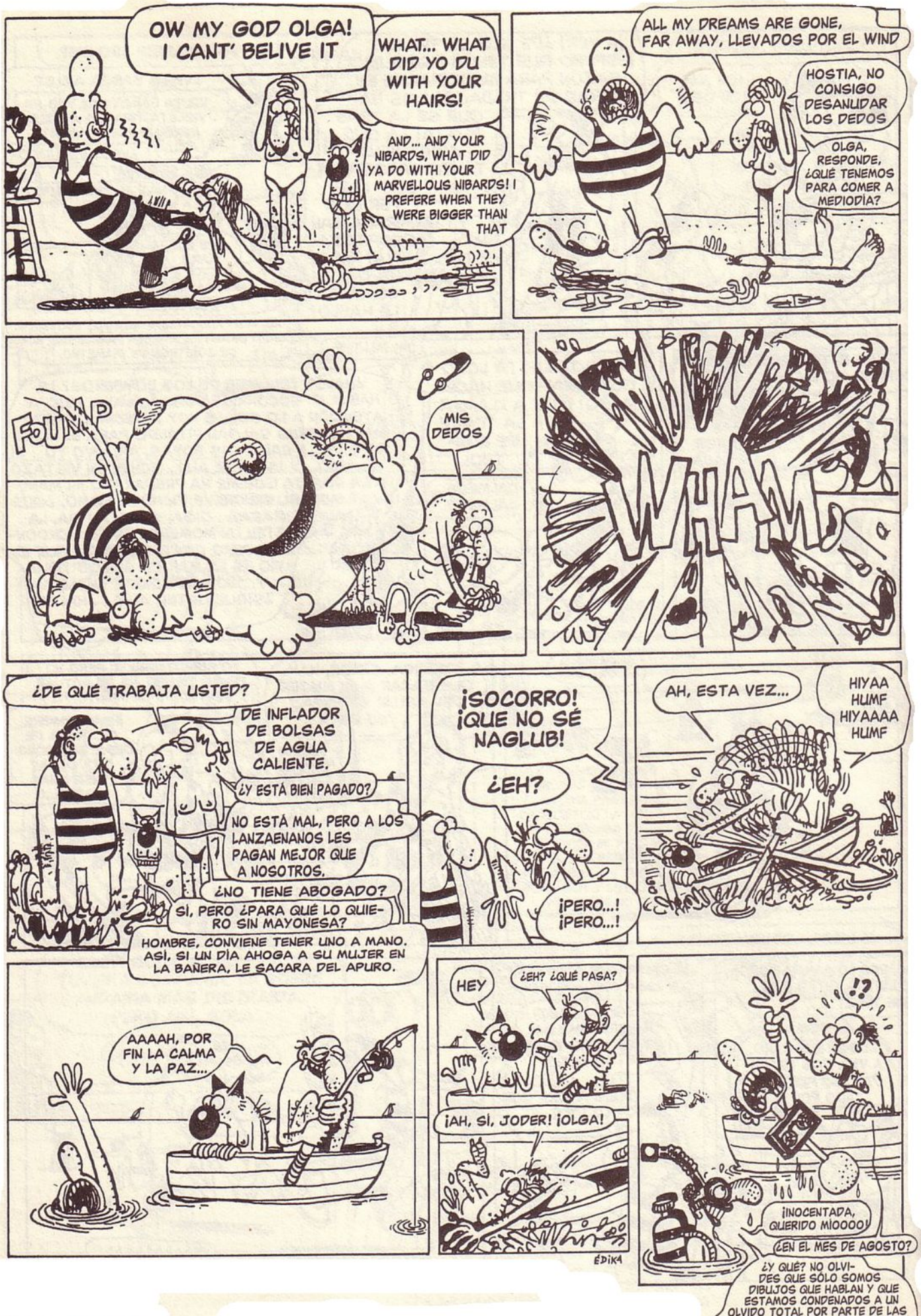
OW MY GOD OLGA! I CANT' BELIVE IT
WHAT... WHAT DID YO DU WITH YOUR HAIRS!
AND... AND YOUR NIBARDS, WHAT DID YA DO WITH YOUR MARVELLOUS NIBARDS! I PREFERE WHEN THEY WERE BIGGER THAN THAT
ALL MY DREAMS ARE GONE, FAR AWAY, LLEVADOS POR EL WIND
HOSTIA, NO CONSIGO DESANUDAR LOS DEDOS
OLGA, RESPONDE, ¿QUÉ TENEMOS PARA COMER A MEDIODÍA?
FOUMP
MIS DEDOS
WHAM
¿DE QUÉ TRABAJA USTED?
DE INFLADOR DE BOLSAS DE AGUA CALIENTE.
¿Y ESTÁ BIEN PAGADO?
NO ESTÁ MAL, PERO A LOS LANZAENANOS LES PAGAN MEJOR QUE A NOSOTROS.
¿NO TIENE ABOGADO?
SÍ, PERO ¿PARA QUÉ LO QUIERO SIN MAYONESA?
HOMBRE, CONVIENE TENER UNO A MANO. ASÍ, SI UN DÍA AHOGA A SU MUJER EN LA BAÑERA, LE SACARA DEL APURO.
¡SOCORRO! ¡QUE NO SÉ NAGLUB!
¿EH?
¡PERO...! ¡PERO...!
AH, ESTA VEZ...
HIYAA HUMF HIYAAAA HUMF
AAAAH, POR FIN LA CALMA Y LA PAZ...
HEY
¿EH? ¿QUÉ PASA?
¡AH, SÍ, JODER! ¡OLGA!
ÉDIKA
!?
¡INOCENTADA, QUERIDO MÍOOOO!
¿EN EL MES DE AGOSTO?
¿Y QUÉ? NO OLVIDES QUE SÓLO SOMOS DIBUJOS QUE HABLAN Y QUE ESTAMOS CONDENADOS A UN OLVIDO TOTAL POR PARTE DE LAS GENERACIONES FUTURAS. ¿QUIERES QUE TE LA CHUPE?

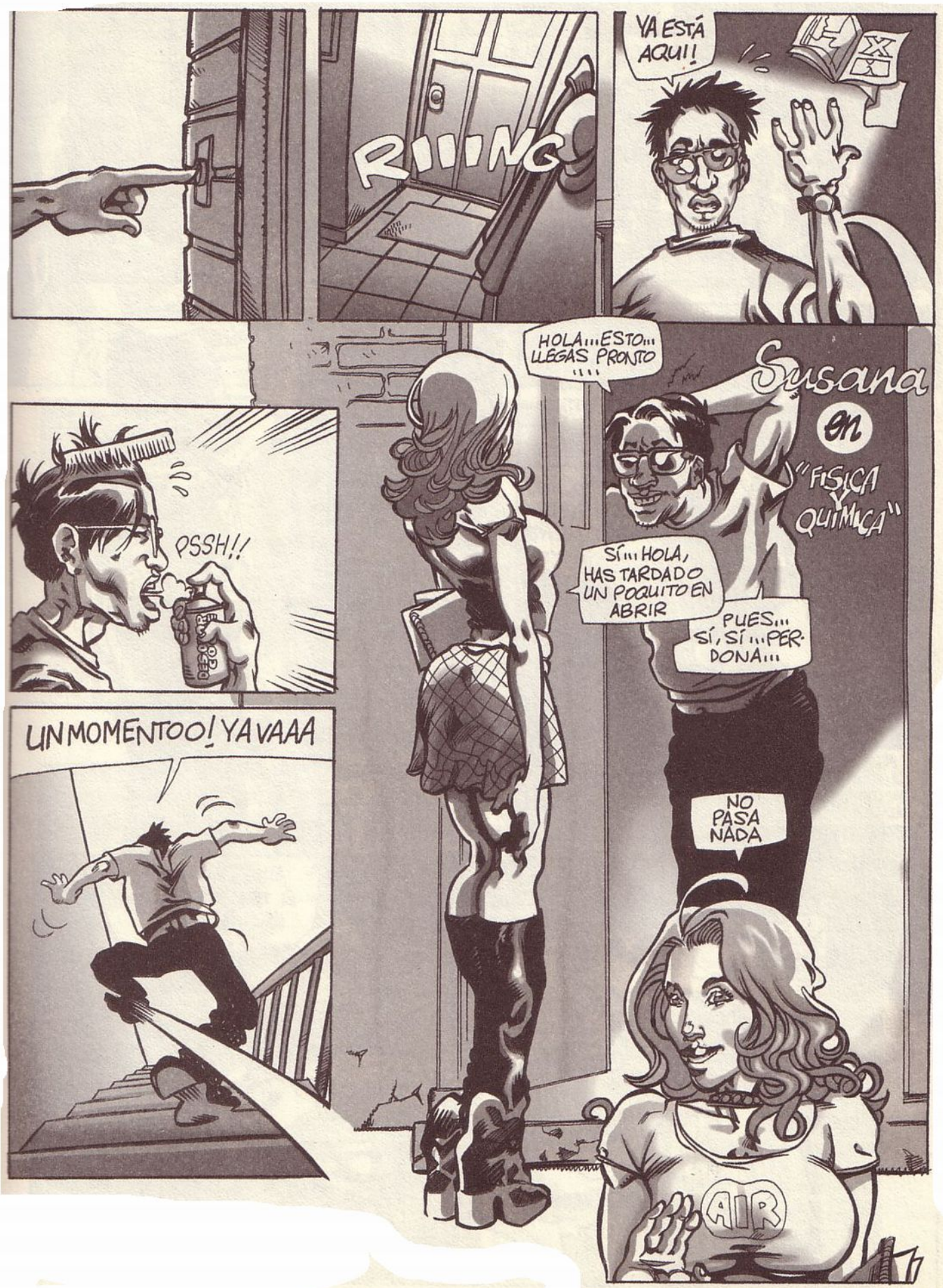
RIIING
YA ESTÁ AQUI!
HOLA... ESTO... LLEGAS PRONTO
Susana en "FISICA Y QUIMICA"
PSSH!!
SÍ... HOLA, HAS TARDADO UN POQUITO EN ABRIR
PUES... SÍ, SÍ... PERDONA...
UN MOMENTOO! YA VAAA
NO PASA NADA
AIR

ADELANTE
QUÉ BUENA ESTÁ
VAYA... ES BONITO
ESTÁ MUY NERVIOSO
BUENO, PUES A ESTUDIAR ¿NO?
SÍ, JE... VAMOS A MI CUARTO, ES ARRIBA
HAY UN POCO DE CORRIENTE ¿NO?
JODER, ME ESTARÁ VIENDO TODAS LAS BRAGUITAS
SÍ... ESTO... JE... HABRÁ ALGUNA VENTANA ABIERTA
¡MIERDA! ESTOY MUY CALIENTE, Y NO ME HA DADO TIEMPO DE HACERME UNA PAJA ANTES
ES AQUÍ?
SÍ (BUF)
ME... ME VAN A PETAR LOS COJONES
ANTES ME HE MIRADO EL TEMA 6 EN CASA... ES EL MÁS DIFÍCIL
MIERDA, MIERDA MIER...
RCC
AIR

VES? ESTE PROBLEMA, POR EJEMPLO...
MIERDA, TENGO QUE CONCENTRARME
...VOY A COGER EL LÁPIZ Y...
UMF
UPS! PERDONA
JE... EL LÁPIZ... YO SÓLO... ESTO... COGERLO
VALE, VALE
MADRE MÍA! ME VA A PILLAR! QUÉ ESTOY HACIENDO!
QUÉ LE PASA! ESTÁ MUY TENSO, CREO QUE ES POR MI CULPA
QUIZÁS DEBERÍA IRME...
PERO QUÉ!?
MIERDA! LO SABÍA, AHORA SE IRÁ Y SE MONTARÁ UN JALEO DE LA HOSTIA!! SE LO DIRÁ A TODO EL MUNDO! A MIS PADRES!!
VAYA!
PARECE QUE LA LEYENDA SE CUMPLE: LOS FEOS LA TIENEN GRANDE... JODER!
POR FAVOR, PERDONA... ES QUE YO... TUS TETAS... LA FALDITA...
NO... NO TRANQUILO NO IMPORTA
DIOS! QUE FACILONA QUE SOY

QUÉ QUIERES?! VERME DESNUDA? QUIERES VERME LAS TETAS?!
YO...
SI ES LO QUE QUIERES...
ME VOY A DESNUDAR PARA TI ...DISFRÚTALO, VAMOS MÍRAME!!
OH SÍ! HAS VISTO? TODO PARA TI... SÍ... TE GUSTAN MIS BRAGAS, EH?
VAMOS, MIRA CÓMO MUEVO EL CULITO...
SÍ, AHORA SIN BRAGAS... CÓMO TE ESTÁS PONIENDO!
MADRE MÍA! NO ME LO PUEDO CREER! SE LE VE TODO! CUANDO SE LO CUENTE A LOS COLEGAS... MM
OHH SUSANA... CÓMO ESTÁS!
ESTE GILIPOLLAS ME ESTÁ CONTAGIANDO !!!
...Y CON LA TONTERÍA ME ESTOY PONIENDO CACHONDA

¡VAYA! ¡SI AÚN NO ME HAS VISTO LAS TETAS!
¡JODER! INCREÍBLE CUERPAZO
¿QUÉ... TE GUSTAN?
ME GUSTA TODO
OHH... VAMOS, ME GUSTA QUE TE TOQUES MIENTRAS ME MIRAS
SÍ GRRL
¿VES? YO TAMBIÉN ME METO EL DEDITO.. ¡OH!
¡OAH! ¡LA HOSTIA, QUÉ CALENTURA!! ERES UN CACHONDO!
¿YO?
¡MMM!! ME HACES SER MUY MALA! ¡CABRÓN! ¡YA NO PUEDO PARAR
¡AÚN NO ME LO CREO! UN SHOW EXCLUSIVO ...¡PARA MÍ! ¡Y DE SUSANA!!
¡JODER, CÓMO ME GUSTA ESTO...

!!
AAH
QUE ME CORRO
ESPERA!
DÉJAME HACERLO A MÍ...
LA HOSTIA QUE POLLA!
NO PUEDO MÁS! ME VA A SALIR A CHORRO
ESO ES LO QUE QUIERO
YA VIENE
NMMF!! SÍ...
AAAOOOHH
GGF
MMM... DELICIOSO. TE HAS CORRIDO COMO UN TORO... HA SIDO ESPECTACULAR... YA ESTOY DESEANDO QUE HAYA OTRO EXAM
CLONC (PUERTA)
NENE! YA ESTAMOS EN CASA! HAS ESTUDIADO MU...CHO?!
FIN ©DANIDZ

LA HISTORIA DEL ARTE ERÓTICO

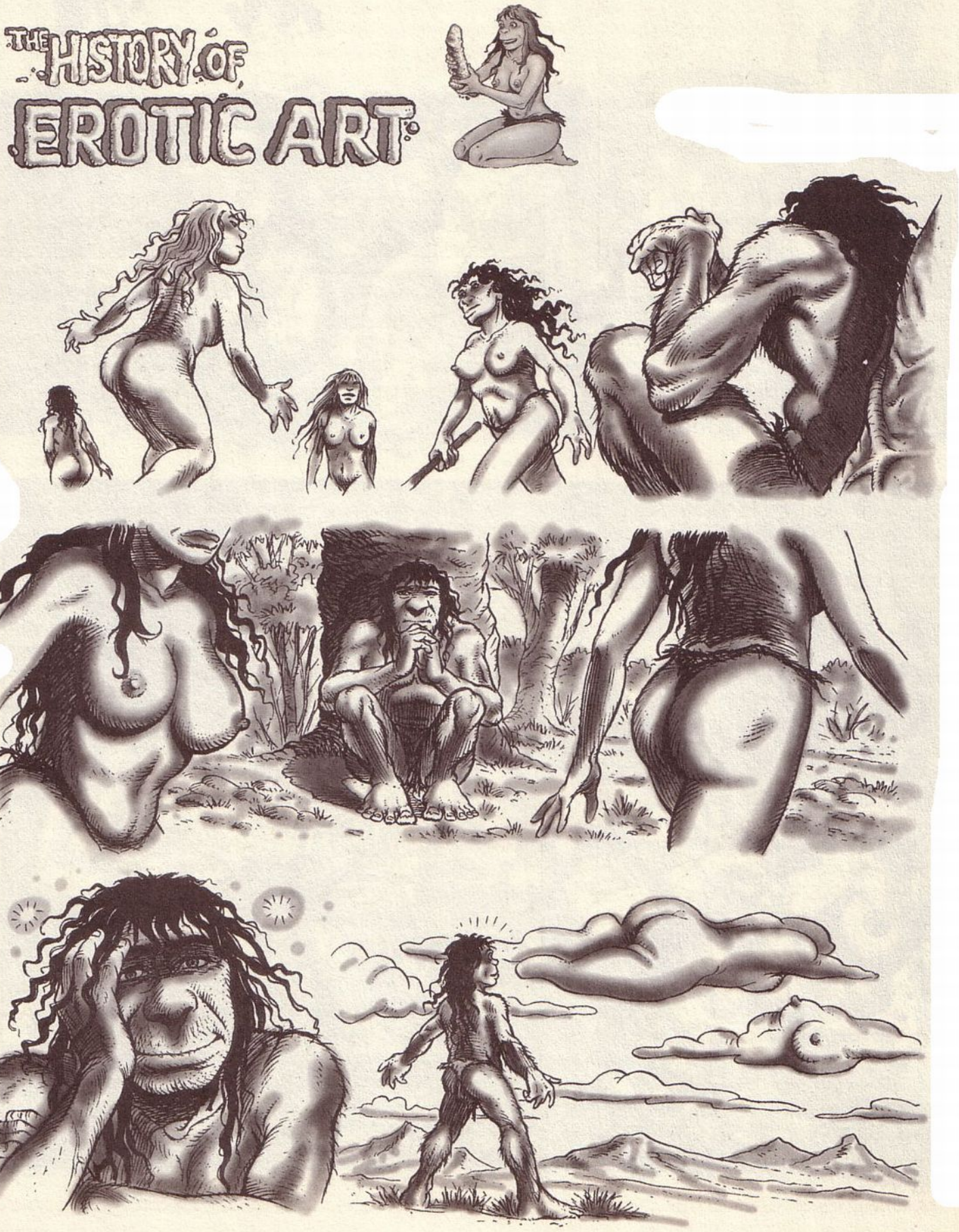

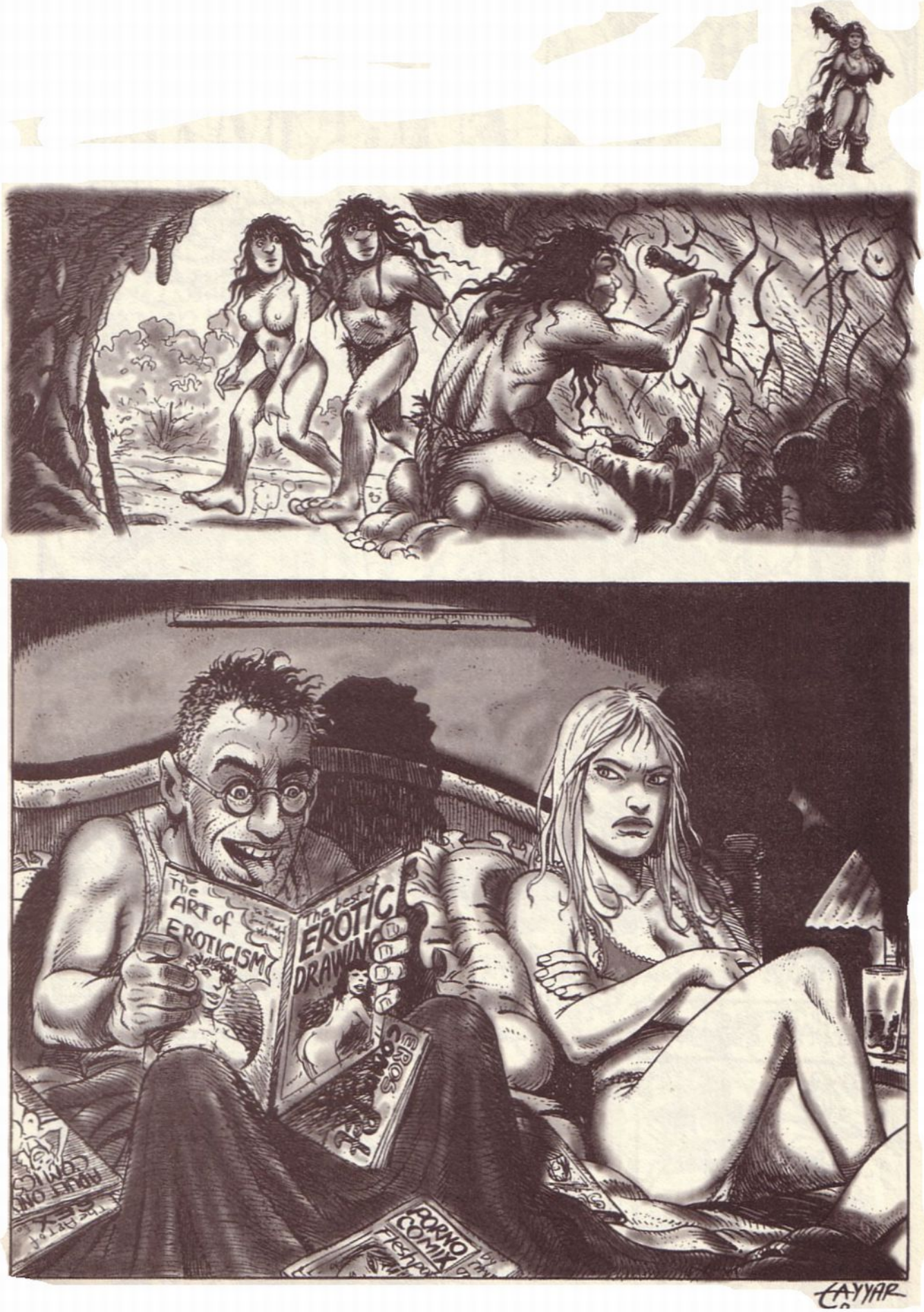
The ART of EROTICISM
The best of EROTIC DRAWING
EROS
BORNO COMIX

CYP OTHOWN
LA XOWXYTU DU MAN:TÚ
Y JEFE APACHE COUONCH:SE
¡NO, NO QUIERO BAÑARME...! LO HICE... LO HICEE... VEAMOOS...
EL TRIMESTRE PASADO...
¡AÚN NO TOCA!
WH MON DIE
OFENG PE JE PISSER!
YA... ¡Y LUEGO TU, PEDIR QUE YO HACER COSILLAS DE AQUELLAS EH, CYP OTHOWN?
¡CUALQUIER DÍA, YO, ENVENENARME!
Y ECHAR TÚ Y YO, CASQUETIN ACUATICO
XOWXYTU, PONER TU CIPOTÍN PARA JUGAR A SUBMARINOS
¿TÚ TIRAR A AGUA, SÍ...?
¡COÑO CUEVITA! ¡CUEVITA! ¡SAL DE AHÍ, HIJO!
VAMOS CYP! ¡DECÍDETE YA! TÚ, SACAR ESA ROPITA Y...

ANDA... TÚ VENIR QUE ESTAR MUY BUENA EL AGUA...
¿TÚ DECIDIR SÍ? YO HACER GOSAR!
TAC!
PYAAF!
¡JIIIJIIII! ¿TÚ TIRAR VESTIDO...?
¡YO DESNUDAR PEQUEÑA PARTE ¡JIII JIII!
CHURRUIIIFF CHUIIIFF, PERO...
¡PERO TÚ AGUANTAR TANTO CABEZA BAJO AGUA?
¡NAMOS PADRE Y HERMANA! ¡NOSOTROS YA TEN EL CABALLO Y PODER HUIR DE SOLDADOS!
¡AY MI GUEVO!
¡UUH! QUE QUÉ HACERLE?
MAY GOD!
BLAF!
QUEL CAPULLO DE COJONCHISE MI HIJO, CALLE SABOCA! ¡VIEJO GUERRERO QUERER VER CÓMO SEGUIR ESO...!
REEL ROCK
2

GLUUUB
EEEH... ¿QUÉ SUCEDERTE?
PYAF!
¡TÚ CAER BIEN, JI JIIII!
UUH ¿QUÉ METER TÚ AHI?
¿EEH! ¿QUÉ ES ESTO?!
HEYTÚÚ APACHE... ¡BAJA DE AHÍ O DISPARO!
¡APACHE PRECISAR CABALLO! ¡YO COGER PALO DE FUEGO Y...
UUH QUÉ PIII, TOO.
¡EL CIGARRO JOO!
¡TÚ LO HAS QUERIDO...!
¡JOO! ¡SE MOJÓ!
PYAF!
¡YUR TESTICLES IDIOT!
AH!
¡AAH! O-OTRA VEZ M-MI BEEMOOL...!
TÚ, JOVEN INDIA BAJAR PANTALONES A BLANCO Y SEGUIR CHUPETEO! ¡JUJUU!
AMÍ NO HACER ESO, DESDE MUCHAS LUNAS QUE CAPTURAR CHICA DE CAN-CAN FRANCHUTA!
?
?!
SQUAWS INDIAS NO QUERER HACER NUNCA, SER COÑO REPRIMIDAS...!

¡DE MIL AMORES! ¡PARA ESO NO ES NECESARIO QUE APUNTARME...!
ANDA CYPOTIN FUERA TODO ESTO...
GRRR!
¡PUES A MÍ ME PONE NERVIOSO QUE ME APUNTEN...!
¡YA MÍ ¡CHUIFS! QUE TÚ NO LAVAR!
¡OYE VIEJO! ¿NO PODER TÚ OBLIGAR A QUE TAMBIÉN ÉL HACÉRMELO A MÍ? ¿EH?
FFFF
NO SER POR NADA PERO...
JIJIII
¡ESO!
TÚ HACER O...
LÁSTIMA QUE VIEJO APACHE TENER YA VIGOR PITO, POR GRANDES PRADERAS...! SI NO...
¡ESTAR MUERTO, VAYA!
¡IR YA PADRE!
TOC TOC TOC!
¡CABALLO YA NO TIRAR! ¡YO DOMINAR! ¡HUIR!
AUH! AUH!
HERMANO ESPERAR ¿NO? Y VER CÓMO ESTO ACABAR
ANDA... TÚ BAJAR CYPOTIN...
YASTÁ
BANG!
COÑE!
PING!
¡A MÍ NADIE ME BIRLA EL CABALLO!
¡EEEH!
4

¡MECAGÜEN YA LOS PANTALONES...!
¡VAS A VER...!
TOC TOC TOC
¡QUIETO! ¡TÚ ESTAR QUIETO!
FIU!
AY
¡POR EL GRAN ESPÍRITU EMPALMAO! ¡CÓMO ESTAR ÉSTO!
¡FUERA DE AHÍ!
¡AAAAH! YO NO PODER MÁS..
¡DESPEZOTAR Y ATACAR!
TE VOY A DAR MÁS QUE... EH?
HEEY ROSTRO PÁLIDO DE PITO NO TAN PÁLIDO!
AYA!!!!
YO NUNCA HACER ESO... ¡QUERER APRENDER...!
¿SÍ?
5

¿TÚ, DEJAR...?
¡PERO BUEEE NO...!
¡MUUUY BONITOOOO!
UUH!!
¡BALLONAA!
PUES GUERRILERA INDIA, TRIBU DE LOS XOXONES, TAMBIÉN ATACAR...!
¿MONTÁR NOSLO TÚ Y YO...? ¿CÓMO TENER ESO...? WUAAH!
¡NOOO...!
GUUU...
GUU...
GUU...
¿SER ASÍ...?
¿PERO QUÉ TENER AHÍ!
YO QUERER HUIR POR ESTO... EN LA RESERVA SOLDADOS BLANCOS QUERER CLAVAR AGUJAS...
"INYECTAR" DECIR Y PONER ESO QUE LLAMAR SUSPENSORIO...
YO IRME BUSCAR HECHICERO
¡GUD BAY YÚ!
¡A INDIO APACHE NO HACER ESTO! ¿CÓMO E ANDAR CABALLO?
¡BFFF... ¡CAMÓN BIUTIFUL JORS!
UUH
BVF
BVF
¡AQUÍ ESTAR YA...! INDIO APACHE PRECISAR HUIR!
¡YUUJUU!
6

UOOO...¿QUÉ PASA AQUÍ...? FIUUU...!
EEEH... ¡COJONCHISE! ¡VUELVE A LA RESERVA HOMBRE, QUE VAN A CURARTE ESO, Y...
AY, QUÉ ME VA LA CANTIDA! YA, YA, JUUN.
¡MUUY, QUÉ PRECIOSIDAD...!
TITOOS... ¿LLEVAR MUCHA PRISA...?
¡OOSTII!
GU!
ATANG QUE JE MONTE
GUU... FUUU... ¡VIIIIVA LA-AH CHIIIICHAA UUH!
¿TÚ, DEJAR PROBAR CON UNO DE ÉSOS...? QUE ÉSTEEE...
¡QUE-QUEE... SE-SE VAAA!
YO... YOO TAMBIEÓNTÚÚ!
¡SI TREMPAR, MÁS DOLER...! ¡BUSCAR HECHICERO...! ¡YO NO VOLVER PARA QUE PINCHAR!
EEH- ¿CABE OTTO?
¡IGUALICO... IGUALICOO... QUE CUANDO MONTÁRNOSLO CON LAS TÍAS DEL CAN-CAN
AUNQUE YA NO LEVANTAR... YO DISFRUTAR
¡Y LLEVAR A ÉSOS HASTA QUE ENCONTRAR A COJONCHISE EH, CYPOTIN? ¡Y DESPUÉS DEJAR...!
GUV!
¿Y SI TÚ HACER AQUELLO A MÍ, QUE...?
FIN

PARA COMICS
CACHONDOS,
LOS NUESTROS

lo más divertido de la semana (después del sexo)

VIENE DE LA PÁGINA 18

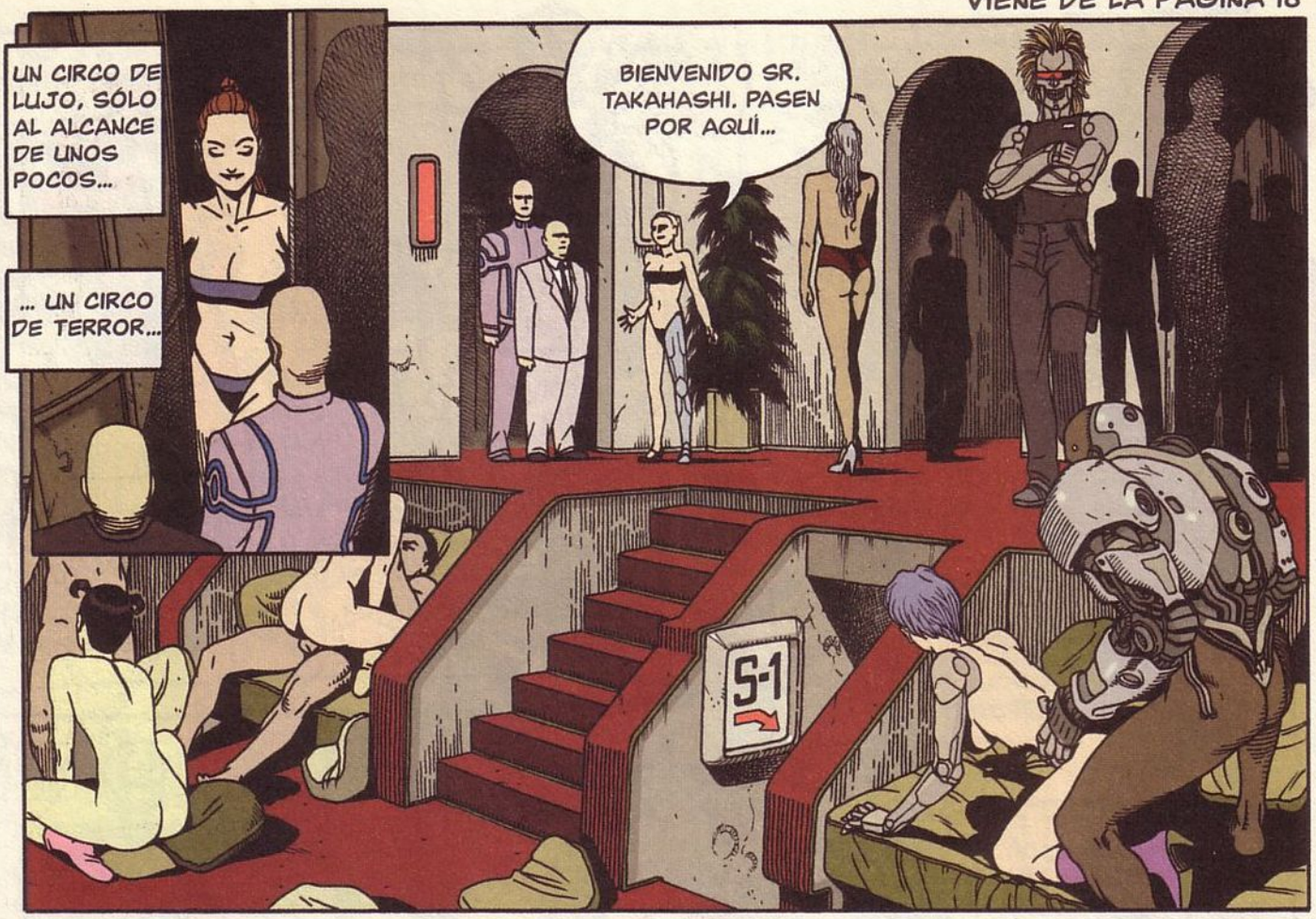

CLIC
LE PRESENTO A XS-23,
SE AJUSTA PERFECTAMENTE A LOS SERVICIOS QUE USTED SOLICITA.

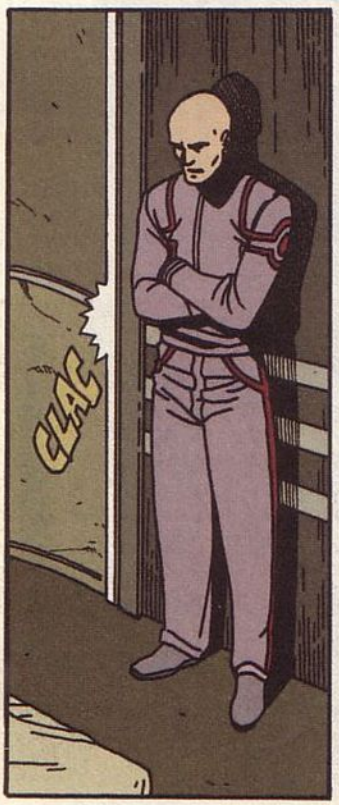
CLAC

¡AHORA TÚ ME VAS A CHUPAR LA...
! ¡CHUPA!

¡VAMOS! FUERTE, FUERTE!
ZIS
TÚ DISFRUTA ¿VERDAD PUTA?
ZAS
¡NO REÍR, NO GUSTA!
ZUM ZUM ZUM
AH! AH!
UH! SÍ!
SÍ, ASÍ, POR FAVOR!
OH!
UUF!
AAAH!
RIP
LLEGADO ESTE MOMENTO, NORMALMENTE LAS VÍCTIMAS EMPIEZAN A LLORAR...

... PERO ELLA NO, ELLA..., SONRÍO.
¡AHORA NO REIRÁS! ¡VAMOS!
MMH!
AH!
¡AAAAAH!
AH!
UH!
OOH!
UFF
UFF
AHH!
¿MÁS RÁPIDO?
OOH!
AAH!
UFF
¿TE GUSTA ESTO? ¿ES MEJOR ASÍ?
UGH!
UFF
AAAH!
UGH!
UGH!
AGH
UMPF!
UGH!
AH!
UGH! UGH!
AAARGH
UGH!
AAAH!
AAAH!
UGH!
UGH!
UGH

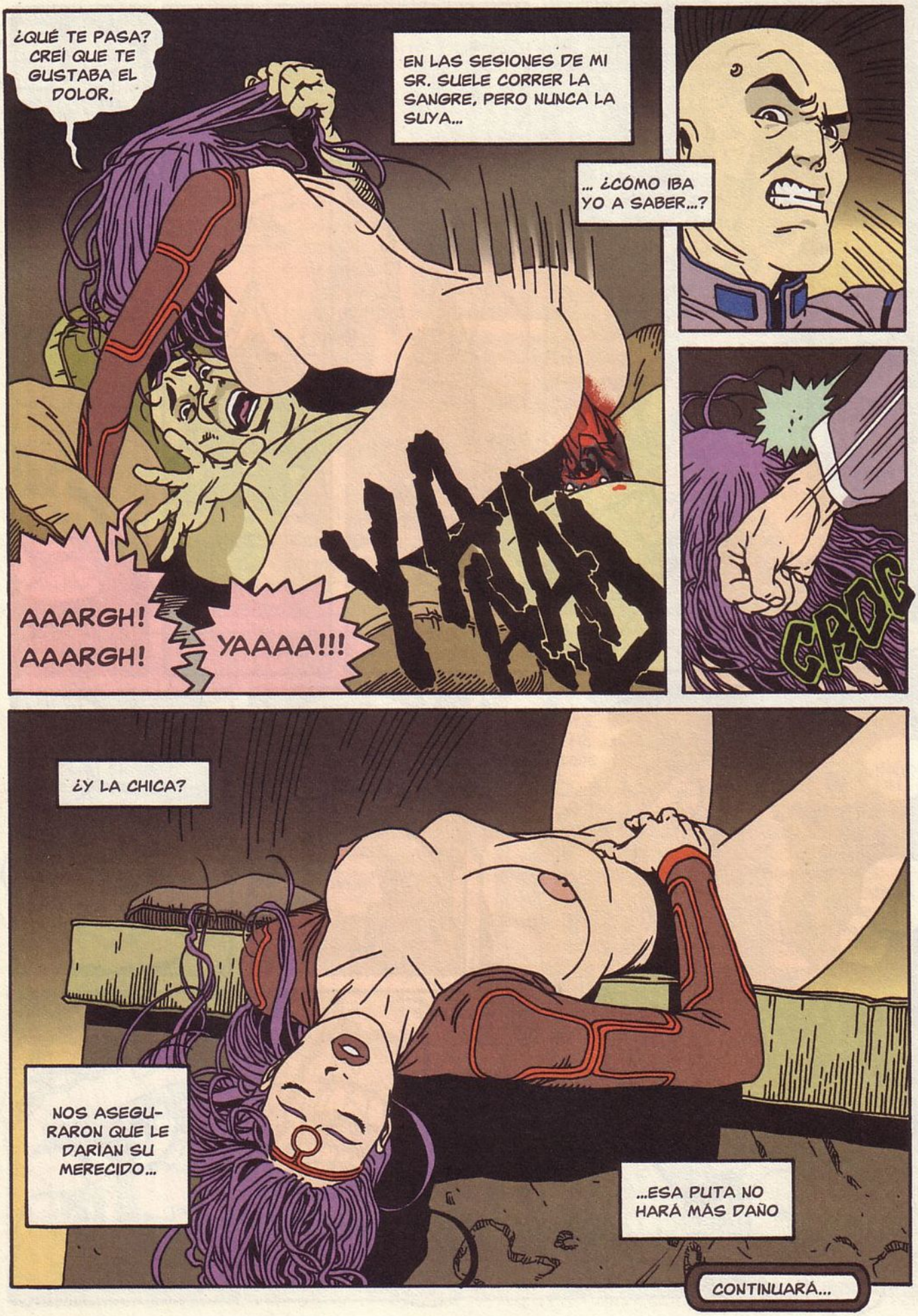
¿QUÉ TE PASA? CREÍ QUE TE GUSTABA EL DOLOR.
EN LAS SESIONES DE MI SR. SUELE CORRER LA SANGRE, PERO NUNCA LA SUYA...
... ¿CÓMO IBA YO A SABER...?
AAARGH!
AAARGH!
YAAAA!!!
YAAA
CROC
¿Y LA CHICA?
NOS ASEGURARON QUE LE DARÍAN SU MERECIDO...
...ESA PUTA NO HARÁ MÁS DAÑO
CONTINUARÁ...

CUANDO MANU SE CAGÓ EN EL DESPACHO DEL DIRECTOR DEL COLEGIO, ALLÍ ESTABA ELÍAS PARA DISTRAER A LA SECRETARIA...
¡ES UNA SEÑAL DE PROHIBIDO EL PASO!
¿QUÉ?
Y CUANDO ELÍAS SE APOSTÓ DOS TALEGOS A QUE PODÍA PILLAR UN CARRO PARA DARSE UN PASEO POR EL BARRIO, MANU IBA DE COPILOTO.
¡TÚ NECESITAS GAFAS! ¡ERA UN PROHIBIDO EL PASO!
MANU Y ELÍAS. CULO Y MIERDA. ELÍAS Y MANU. MIERDA Y CULO.
MANU Y ELÍAS NO ERAN HERMANOS YA QUE NO HABÍA EN TODO EL BARRIO PADRE NI MADRE QUE LOS HUBIESE AGUANTADO JUNTOS.
¡AH! ¡AH!
INCLUSO LAS PRIMERAS REVISTAS GUARRAS Y LAS PRIMERAS PAJAS LAS DESCUBRIERON EN ESTÉREO.
NADA SE HABÍA INTERPUESTO EN SU AMISTAD.

TÚ A LO TUYO

Perezzero-Lanegra 2001

EL CASTING

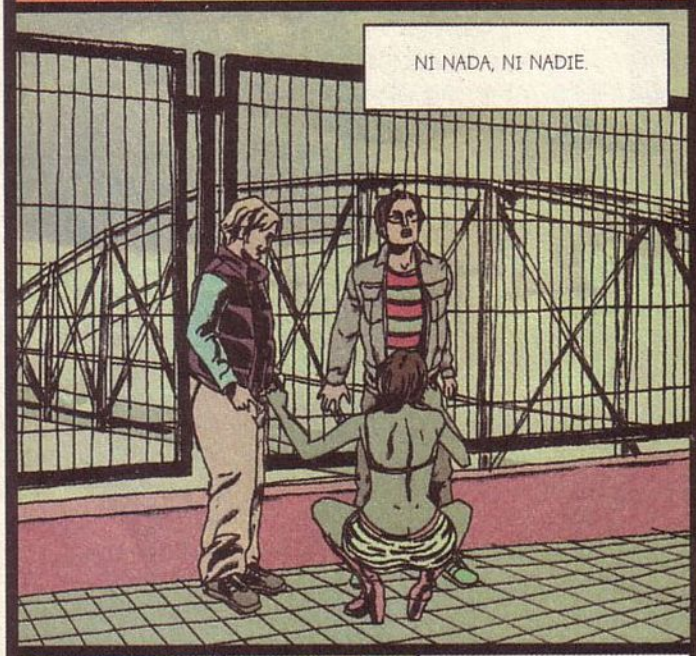

PERO TODO ESTO SE LO HE OÍDO CONTAR A ELÍAS Y ASÍ LO REPITO. YO SÓLO SOY EL NARRADOR DE ESTA HISTORIA Y COMPAÑERO DE CELDA.
¿TE HE HABLADO ALGUNA VEZ DEL CULO DE INGRID?
UNAS CUANTAS...
Y ES QUE ELÍAS LARGA MÁS QUE EL SERMÓN DE UN CURA TARTAJA.
ERA COMO UN IMÁN, NO LE PODÍAS SACAR LOS OJOS DE ENCIMA.
DONDE NO HAY TANTO ROLLO ES EN LA SENTENCIA: 20 AÑOS Y UN DÍA. CON SUERTE Y CARA DE NIÑO BONITO SERÁN ALGUNOS MENOS, AÚN ASÍ DEMASIADOS.
PARECÍA QUE LE PUDIESES SACAR BRILLO...
BASTA, DÉJALO YA QUE ME VOY A EMPALMAR.
EN EL RESTO DEL SUMARIO LA COSA ESTÁ TAN EMBARULLADA QUE NADIE SABE QUÉ SUCEDIÓ REALMENTE.
JULIÁN, YA VEO QUE ESTAS CHAPUCILLAS LAS SABÉIS HACER PERO NO SÉ SI ESTÁIS PREPARADOS PARA ESTO.
TENÍA 19 CARNALES PRIMAVERAS Y UN DESCARO MÁS GRANDE QUE SUS TACONES.
VAMOS VIKINGO ¿TE HE FALLADO ALGUNA VEZ?
NO QUIERO METERME EN UN BISNES ASÍ SIN TENER LAS ESPALDAS BIEN CUBIERTAS ¿ME SIGUES?
SE LLAMABA INGRID, NO ERA MUY ALTA, NI RUBIA PERO TODO ESTO NO ERA NINGÚN FRENO PARA SUS ASPIRACIONES DE MODELO.

ESTO NO VA DE BROMA. SE PUEDE GANAR MUCHO PERO HAY QUE SER MUY PROFESIONAL.
CUANDO SE TRATA DE BILLETES YO SOY TODO UN PROFESIONAL.
LO MISMO OPINABA SU GORILA DE COMPAÑÍA CUANDO NO SE DEDICABA A COGER PRESTADOS COCHES DE LUJO.
MÁS VALDRÁ QUE ME LO DEMUESTRES.
DESDE AQUELLA NOCHE EL ÁNIMO, LOS SENTIDOS Y EL RABO DE ELÍAS Y MANU APUNTARON AL MISMO CULO.
UNOS DÍAS MÁS TARDE EL AZAR LOS REUNIÓ A LOS TRES Y DIO ESQUINAZO AL VIKINGO.
OYE PRECIOSA. TÚ Y YO NOS CONOCEMOS DE ALGO.
NO CREO, YO NUNCA VOY AL ZOOLÓGICO.
SEGURO, ESE MENEO SERÍA PELIGROSO PARA LAS FIERAS: LAS PONDRÍA CACHONDAS.
PUES A MÍ VUESTRO OLOR A GRASA NO ME EXCITA NADA. ME DA MUCHO ASCO. HASTA OTRA "FIERAS"

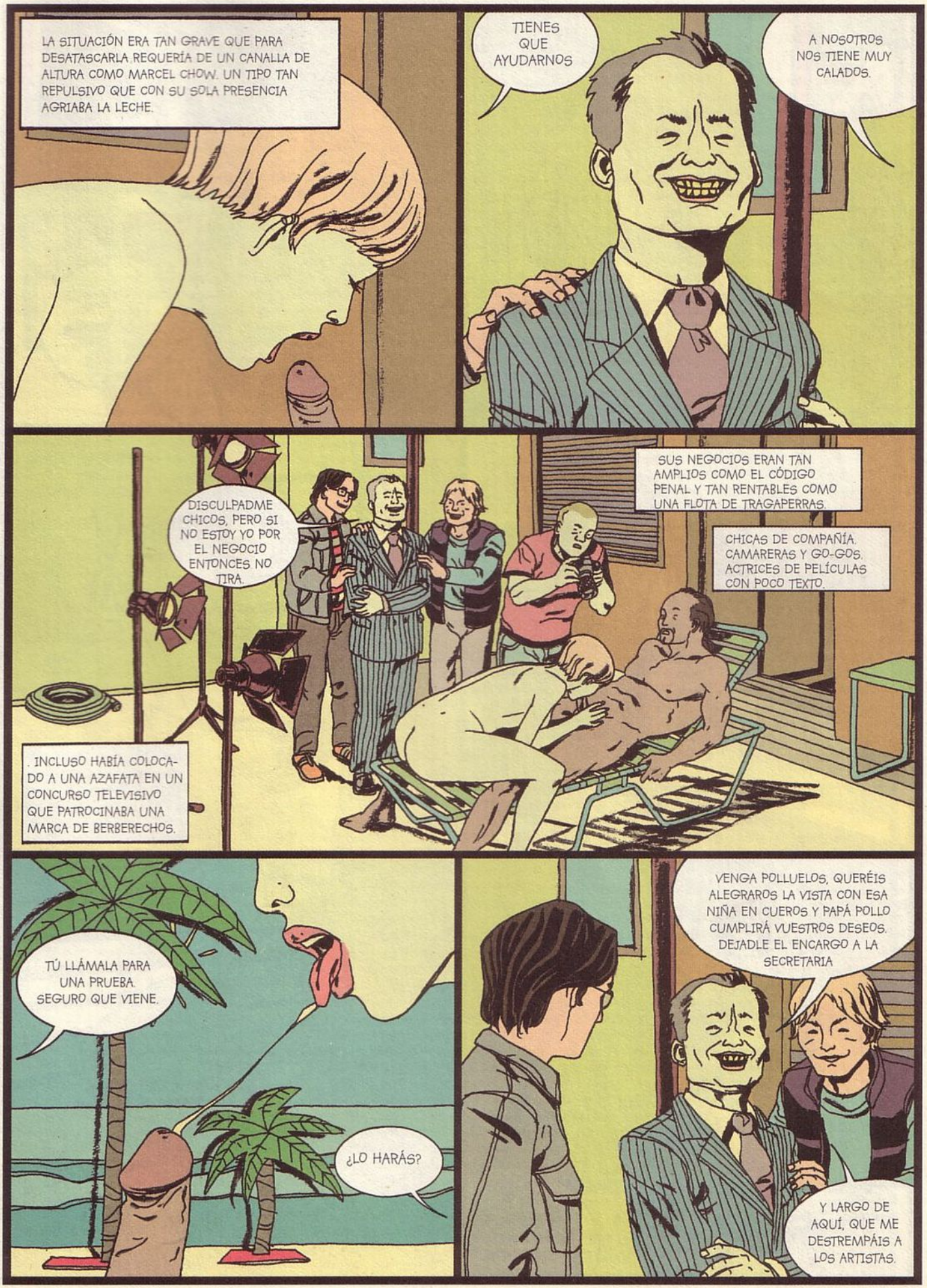
LA SITUACIÓN ERA TAN GRAVE QUE PARA DESATASCARLA REQUERÍA DE UN CANALLA DE ALTURA COMO MARCEL CHOW. UN TIPO TAN REPULSIVO QUE CON SU SOLA PRESENCIA AGRIABA LA LECHE.
TIENES QUE AYUDARNOS
A NOSOTROS NOS TIENE MUY CALADOS.
DISCULPADME CHICOS, PERO SI NO ESTOY YO POR EL NEGOCIO ENTONCES NO TIRA.
SUS NEGOCIOS ERAN TAN AMPLIOS COMO EL CÓDIGO PENAL Y TAN RENTABLES COMO UNA FLOTA DE TRAGAPERRAS.
CHICAS DE COMPAÑÍA. CAMARERAS Y GO-GOS. ACTRICES DE PELÍCULAS CON POCO TEXTO.
. INCLUSO HABÍA COLOCADO A UNA AZAFATA EN UN CONCURSO TELEVISIVO QUE PATROCINABA UNA MARCA DE BERBERECHOS.
TÚ LLÁMALA PARA UNA PRUEBA. SEGURO QUE VIENE.
¿LO HARÁS?
VENGA POLLUELOS, QUERÉIS ALEGRAROS LA VISTA CON ESA NIÑA EN CUEROS Y PAPÁ POLLO CUMPLIRÁ VUESTROS DESEOS. DEJADLE EL ENCARGO A LA SECRETARIA
Y LARGO DE AQUÍ, QUE ME DESTREMPÁIS A LOS ARTISTAS.

¿INGRID ME HAS DICHO, VERDAD?
SÍ, ME LLAMÓ EL SR. CHOW PARA CONCERTAR UNA PRUEBA.
MARCEL, LA SEÑORITA INGRID YA ESTÁ AQUÍ PARA EL CASTING.
ENSEGUIDA PODRÁ PASAR.
¡OH, DIOS MÍO! ¿DÓNDE ESTABAS ESCONDIDA? LLEVO AÑOS BUSCANDO UNA BELLEZA COMO LA TUYA.
SÉ QUÉ VAS A DECIRME, Y LA RESPUESTA ES QUE ESTE CUERPO DE ÁNGEL NO ESTÁ HECHO PARA PELÍCULAS DE SEXO.
ESTA CARA MERECE TRIUNFAR EN TELEVISIÓN. POR CIERTO, ¿HAS VENIDO SOLA?
SÍ. ES MI PRIMER CASTING.
PONTE CÓMODA. AQUÍ SÓLO ESTAMOS TÚ, YO Y LA CÁMARA ¡SEDÚCELA!

¿LO HAGO BIEN?
DE MARAVILLA. MUY PROFESIONAL.
¿QUÉ TE PARECE SI ME PONGO MÁS CÓMODA?
¿Y QUÉ OPINAS SI TE SEDUZCO A TI EN VEZ DE A ESA CÁMARA TAN FRÍA?
EXCELENTE IDEA. SÉ TU MISMA.
¿TE HAS QUEDADO MUDO?
ES QUE DE REPENTE ME HE DADO CUENTA DE QUE PUEDES LLEGAR MUY, MUY LEJOS.
LA TELE ES DEMASIADO VULGAR. ¡DEFINITIVAMENTE TU LUGAR ESTÁ EN LA PANTALLA GRANDE!

Y, CÓMO ME HA EXPLICADO ELÍAS UN MILLÓN DE VECES, PARA EL GRANUJA DE MARCEL CHOW AQUELLOS FUERON LOS CIEN BILLETES MÁS PLACENTERAMENTE GANADOS DE SU PUTA VIDA.
TAMBIÉN ELLOS DOS LOS DIERON POR BIEN GASTADOS.
EL DESEO DE INGRID POR ABRIRSE CAMINO HACIA EL ÉXITO VENCIÓ A SU POCO PUDOR.
¿NO TE GUSTARÍA HACER UN PEQUEÑO PAPEL EN UNA PELÍCULA?
¿DE VERAS CREES QUE PUEDO LLEGAR A SER ACTRIZ?
EL CUERPO PROHIBIDO DE INGRID, LEJOS DE LA PROTECCIÓN DE EL VIKINGO, SE REVELÓ COMO UNA APARICIÓN DESTINADA A CAMBIAR SUS VIDAS.
OTRAS CON MENOS TALENTO QUE TÚ... ¡OH! ESTÁN MUY ARRIBA.
¿Y TÚ HARÁS TODO LO POSIBLE PARA QUE YO TAMBIÉN LLEGUE?
CLARO QUE SÍ. ¡EP!
TAMBIÉN, POR VEZ PRIMERA, SE DISTANCIARON EL UNO DEL OTRO. CADA UNO TENÍA A INGRID COMO ÚNICA INVITADA EN SUS SUEÑOS DE PASIÓN.

BIP...
BIP...
BIP...
PERDONA, ME LLAMAN...
¿SÍ?¿DÓNDE QUIERES QUE ESTÉ? CLARO, EN EL GIMNASIO. ACABO DE SALIR DE LA SAUNA.
SÍ, VALE. SI ES TAN IMPORTANTE ENSEGUIDA VOY. YA SÉ LO QUE TE JUEGAS.
LO SIENTO, PERO ME TENGO QUE LARGAR CORRIENDO.
¿NO ME IRÁS A DEJAR ASÍ?
OTRO DÍA SERÁ. ADEMÁS, SEGURO QUE NOS VOLVEREMOS A VER. TÚ LO HAS DICHO. MI CARRERA NO HA HECHO MÁS QUE EMPEZAR...
¡AH! Y A VER SI VENTILAS TODO ESTO Y SE QUITA ESTE OLOR A GRASA Y ACEITE DE COCHE TAN DESAGRADABLE.
ESPERA. NO TE...

PERO ANTES DE QUE LAS COSAS CONTINUASEN MÁS O MENOS IGUAL. ES DECIR, DE QUE MARCEL CHOW SIGUIERA MIRANDO POR EL NEGOCIO.
¡VENGA GANDULES!
JULIÁN
DE QUE MANU Y ELÍAS SIGUIESEN CURRANDO EN EL TALLER DEL SEÑOR JULIÁN, DONDE LAS FACTURAS DE LAS REPARACIONES ERAN CADA VEZ MÁS ABULTADAS.
STOP
O DE QUE EL VIKINGO SIGUIESE PLANEANDO SU GRAN NEGOCIO ENTRE MAGREO Y REVOLCÓN CON INGRID, QUE QUIÉN SABE SI LLEGARÍA LEJOS...
PERO A LA QUE DOTES DESDE LUEGO NO LE FALTABAN.
ANTES DE TODO ELLO, TODAVÍA HUBO TIEMPO, QUINCE MINUTOS BASTARON, A ALGUNO UNOS POCOS MENOS.
PARA ZANJAR UNA CUESTIÓN PENDIENTE...

Y NO TE PIERDAS EL PRÓXIMO NÚMERO DE

PENTHOUSE COMIX

SARVAN

KATI, POLVOS MÁGICOS

ÉDIKA

CYP O'TOWN

zona verde en

www.eljueves.es

NUEVAS AVENTURAS DE
CICCA
POR BERNET & TRILLO

ESTRENO DE
YOKO
POR ISMAEL FERRER

¡porque sabemos lo que te gusta!

Fóllate a la más viciosa de tu barrio

906 42 90 59

TE ORDENO QUE ME FOLLES ENTERA

906 42 05 88

(Sado)

69 SEGUNDOS DE PLACER

906 42 70 29

desde 0,67 euros/min.